

002ª ZE - ABRE CAMPO  
TÉRREO  
ESCALA 1:100



TRE-MG

002ª ZE - ABRE CAMPO

SEi 0012778-52.2024.6.13.8000

SGS - COORD. DE MANUTENÇÃO E OBRAS  
SEÇÃO DE PROJETOS

ELABORAÇÃO  
JANAÍNA FONTES VIEIRA

DATA  
Janeiro/2025

ENDEREÇO DO IMÓVEL  
Av. Geraldo Brandão Fernandes, 50

ESCALA  
Indicada

PRANCHA  
01/02

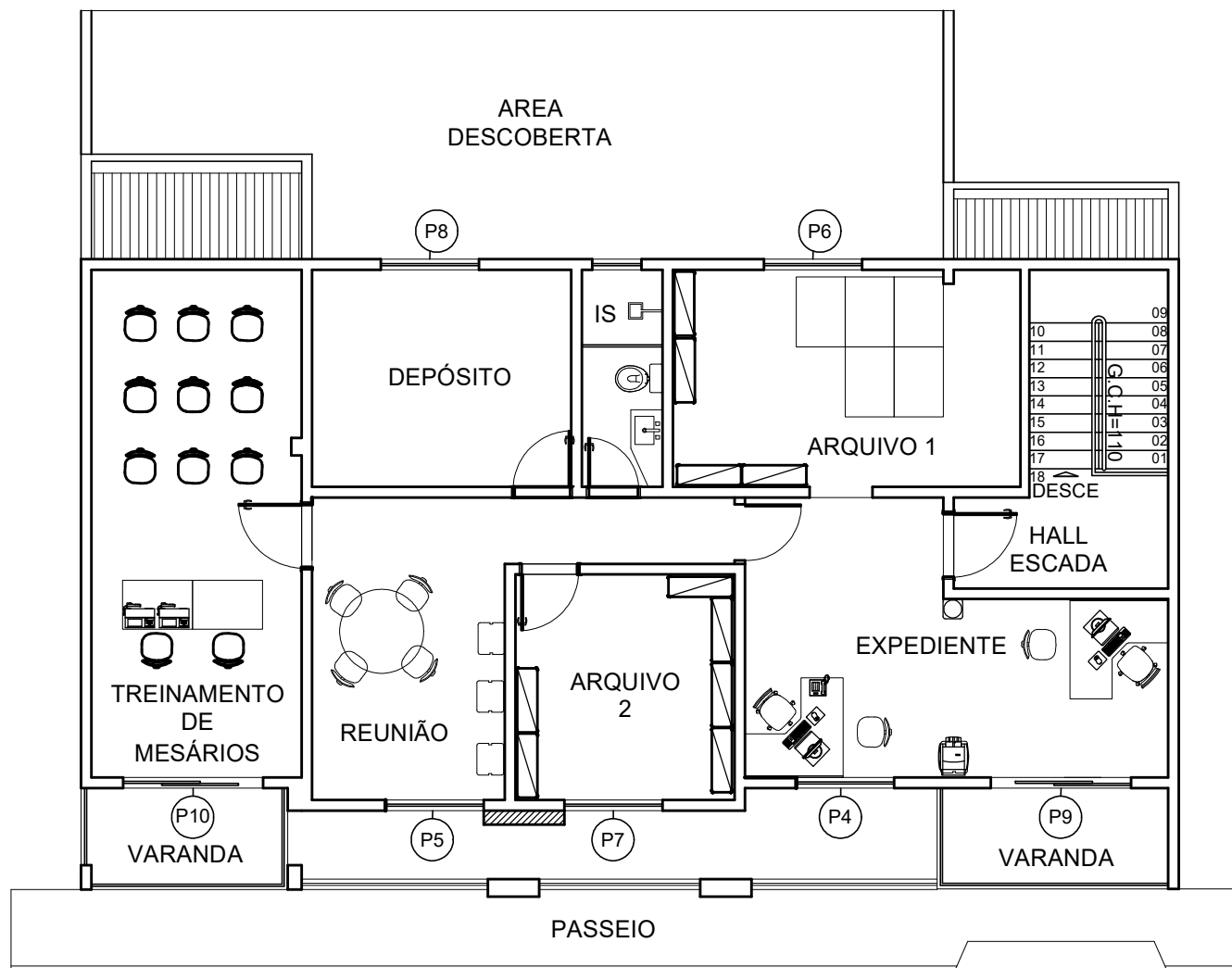

002ª ZE - ABRE CAMPO  
1º PAVIMENTO  
ESCALA 1:100

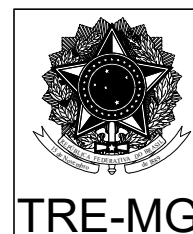

002ª ZE - ABRE CAMPO

SEi 0012778-52.2024.6.13.8000

SGS - COORD. DE MANUTENÇÃO E OBRAS  
SEÇÃO DE PROJETOS

ELABORAÇÃO  
JANAÍNA FONTES VIEIRA

DATA  
Janeiro/2025

ENDEREÇO DO IMÓVEL  
Av. Geraldo Brandão Fernandes, 50

ESCALA  
Indicada

PRANCHA  
02/02

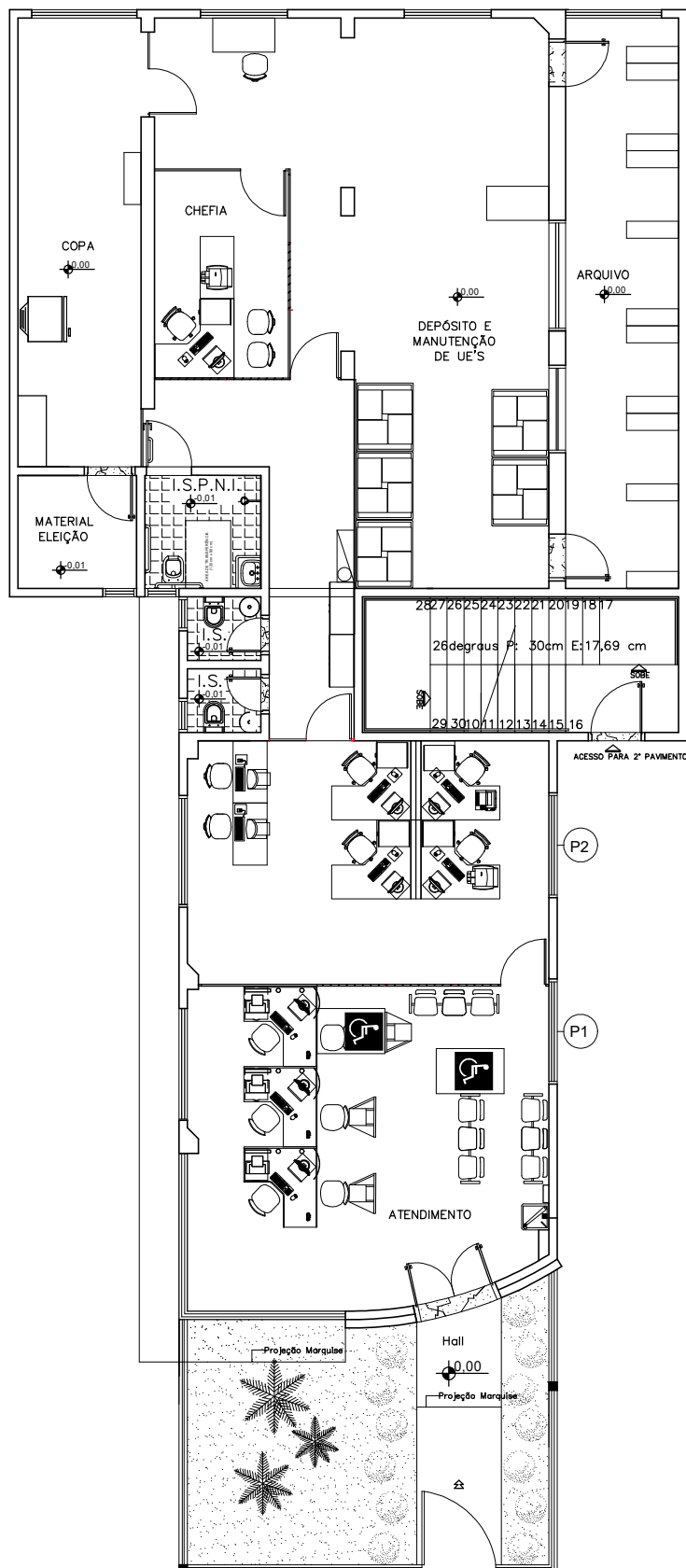

041ª ZE - IGARAPÉ  
TÉRREO  
ESCALA 1:125



TRE-MG

041ª ZE - IGARAPÉ  
SEi 0012778-52.2024.6.13.8000

SGS - COORD. DE MANUTENÇÃO E OBRAS  
SEÇÃO DE PROJETOS

ELABORAÇÃO  
JANAÍNA FONTES VIEIRA

DATA  
Janeiro/2025

ENDEREÇO DO IMÓVEL  
RUA MANOEL FRANCO DO AMARAL, 468  
CIDADE JARDIM

ESCALA  
Indicada  
PRANCHA  
01/01

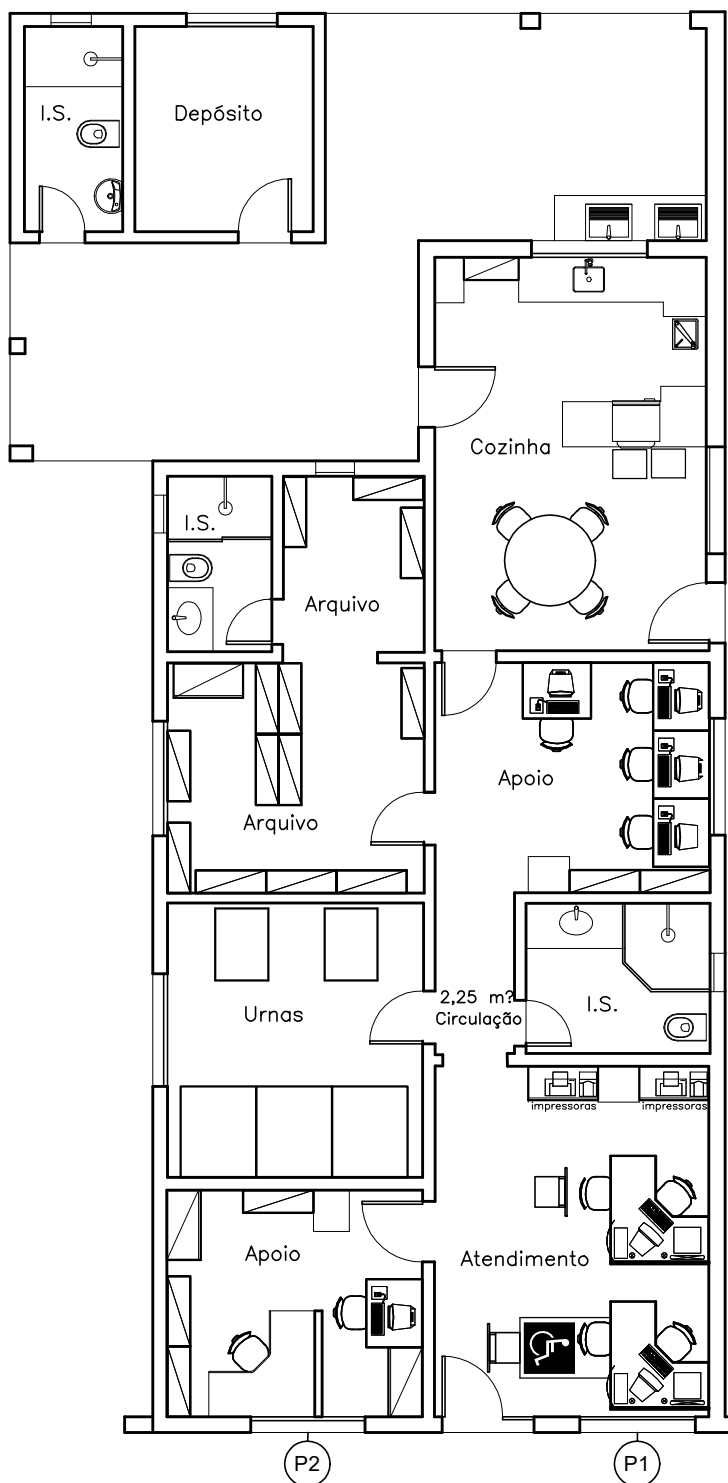

 **076ª ZE - CARMO DO PARANAÍBA**  
1º PAVIMENTO  
ESCALA 1:100

 <b>TRE-MG</b>	<b>076ª ZE - CARMO DO PARANAÍBA</b> SEI 0012778-52.2024.6.13.8000		
	SGS - COORD. DE MANUTENÇÃO E OBRAS SEÇÃO DE PROJETOS		
	ELABORAÇÃO JANAÍNA FONTES VIEIRA	DATA Janeiro/2025	
	ENDEREÇO DO IMÓVEL R. PREF. JOÃO LUIZ DE CARVALHO, 641 - ROSARIO	ESCALA Indicada	PRANCHA 01/01



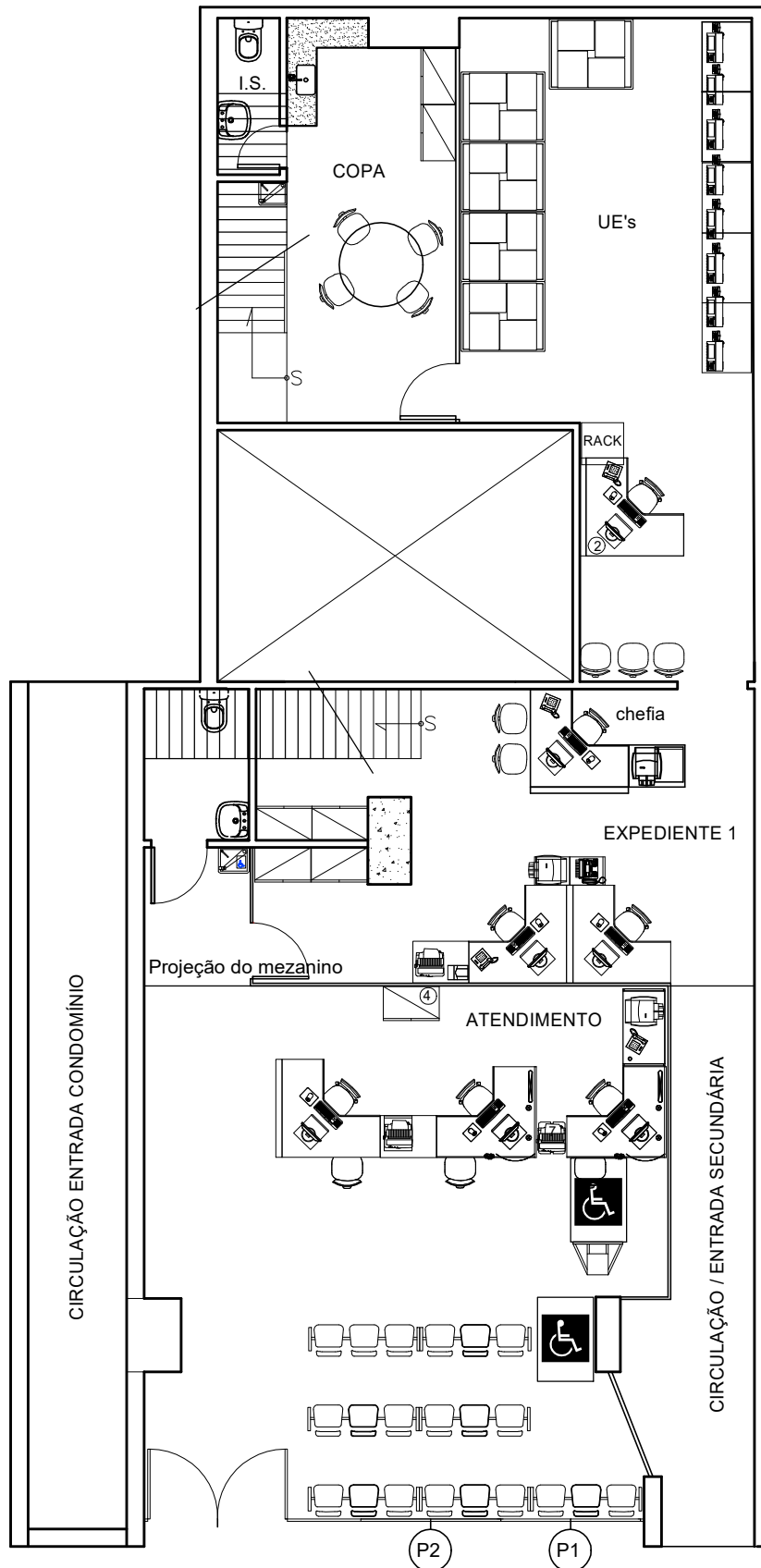

080ª ZE - CAXAMBU  
TÉRREO  
ESCALA 1:100

	080ª ZE - CAXAMBU SEi 0012778-52.2024.6.13.8000	
	SGS - COORD. DE MANUTENÇÃO E OBRAS SEÇÃO DE PROJETOS	
	ELABORAÇÃO JANAÍNA FONTES VIEIRA	DATA Janeiro/2025
	ENDEREÇO DO IMÓVEL RUA CONSELHEIRO MAYRINK, 381 LOJA B - CENTRO	ESCALA Indicada
TRE-MG		PRANCHA 01/01

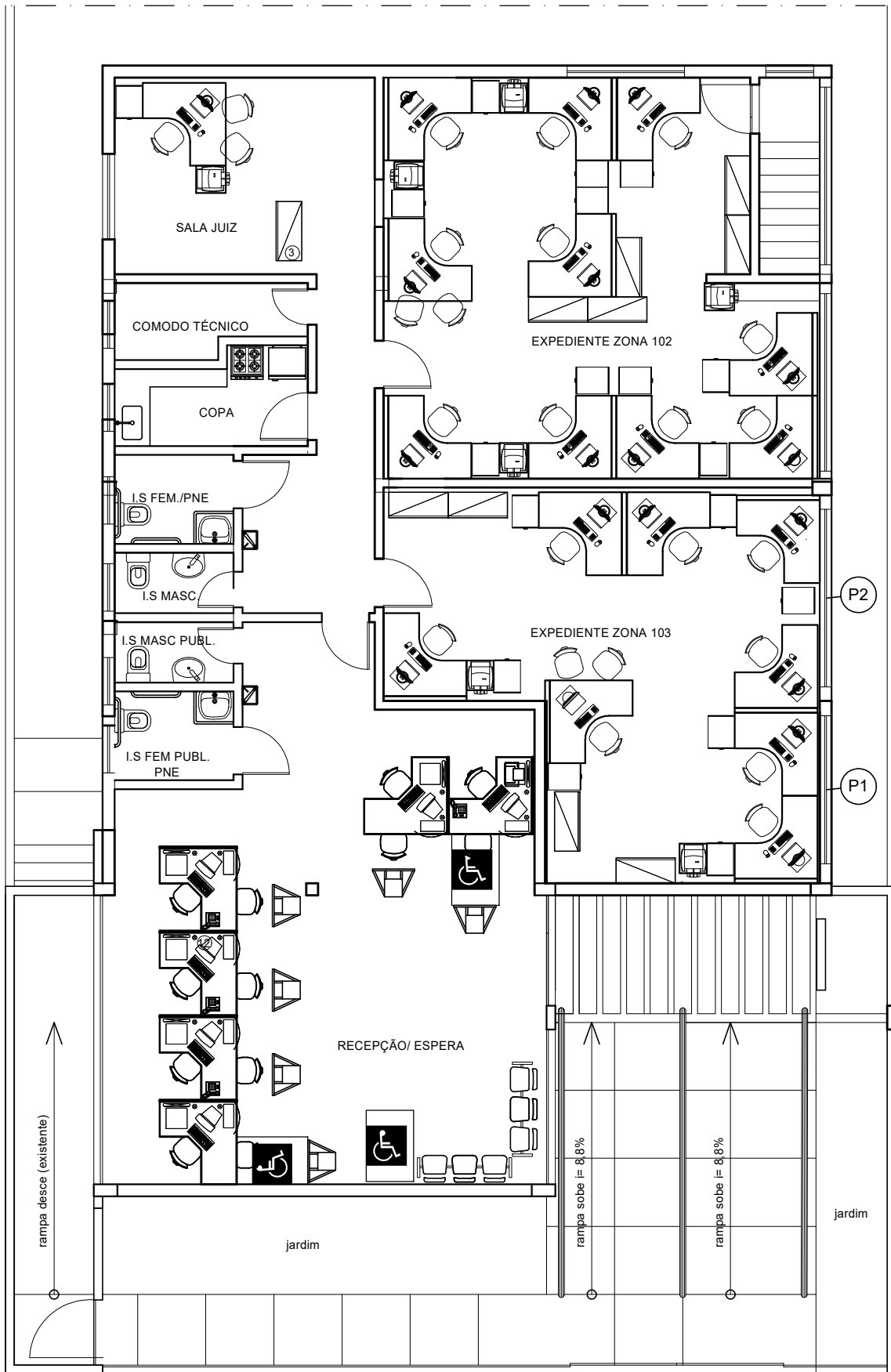

103ª ZE - DIVINÓPOLIS

TÉRREO  
ESCALA 1:100



TRE-MG

103ª ZE - DIVINÓPOLIS

SEi 0012778-52.2024.6.13.8000

SGS - COORD. DE MANUTENÇÃO E OBRAS  
SEÇÃO DE PROJETOS

ELABORAÇÃO  
JANAÍNA FONTES VIEIRA

DATA  
Janeiro/2025

ENDEREÇO DO IMÓVEL  
R. PERNAMBUCO, 299 - CENTRO

ESCALA  
Indicada

PRANCHA  
01/01

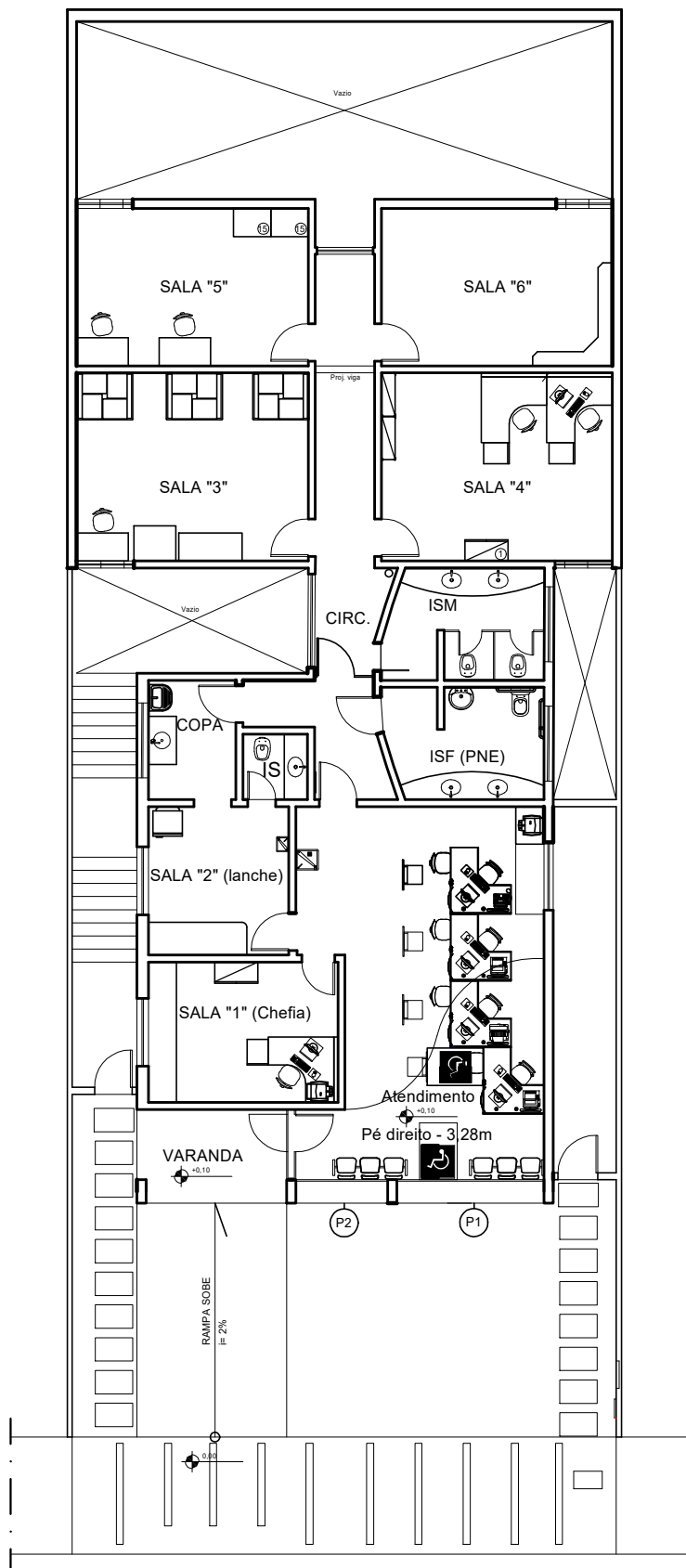

151ª ZE - JOÃO PINHEIRO  
ESCALA 1:150



TRE-MG

151ª ZE - JOÃO PINHEIRO

SEi 0012778-52.2024.6.13.8000

SGS - COORD. DE MANUTENÇÃO E OBRAS  
SEÇÃO DE PROJETOS

ELABORAÇÃO  
JANAÍNA FONTES VIEIRA

DATA  
Janeiro/2025

ENDEREÇO DO IMÓVEL  
R. Gerson Rios, 876 - Centro

ESCALA  
Indicada

PRANCHA  
01/01

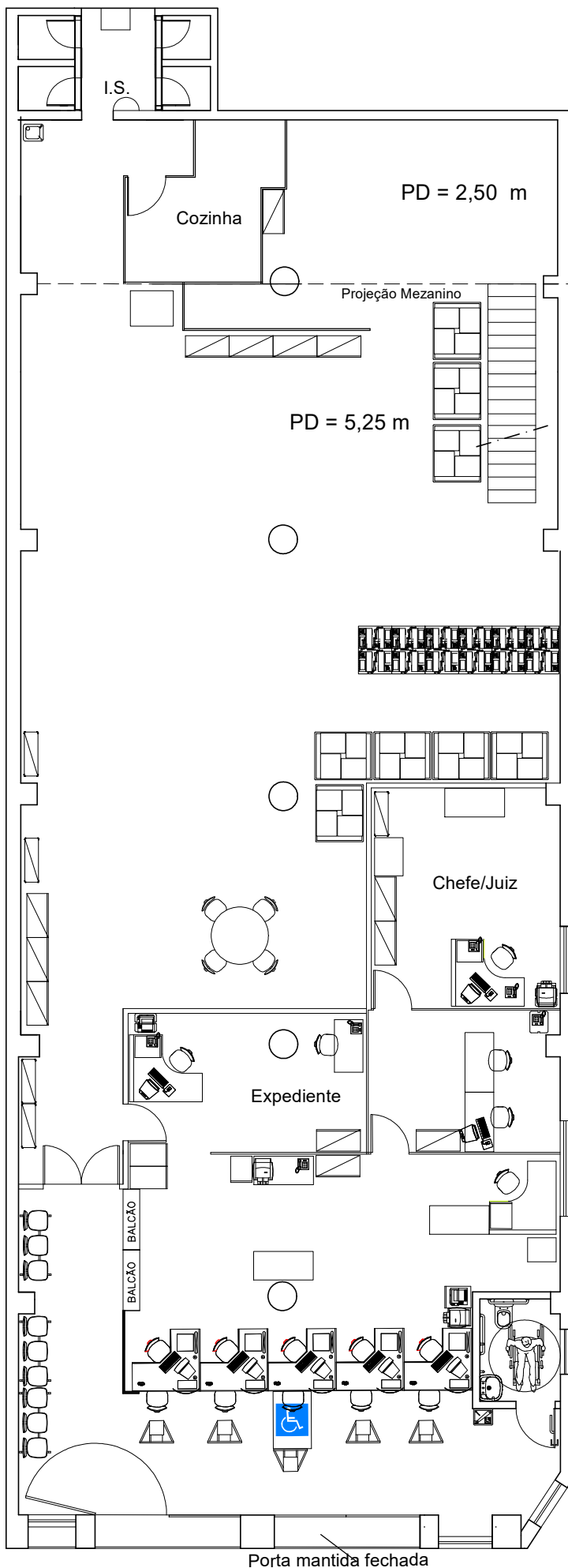

160ª ZE - LAVRAS  
ESCALA 1:125



TRE-MG

160ª ZE - LAVRAS		
SEi 0012778-52.2024.6.13.8000		
SGS - COORD. DE MANUTENÇÃO E OBRAS		
SEÇÃO DE PROJETOS		
ELABORAÇÃO	DATA	
JANAÍNA FONTES VIEIRA	Janeiro/2025	
ENDEREÇO DO IMÓVEL	ESCALA	PRANCHA
AV ERNESTO MATIOLLI, 1171	Indicada	01/01
JD. BELA VISTA		

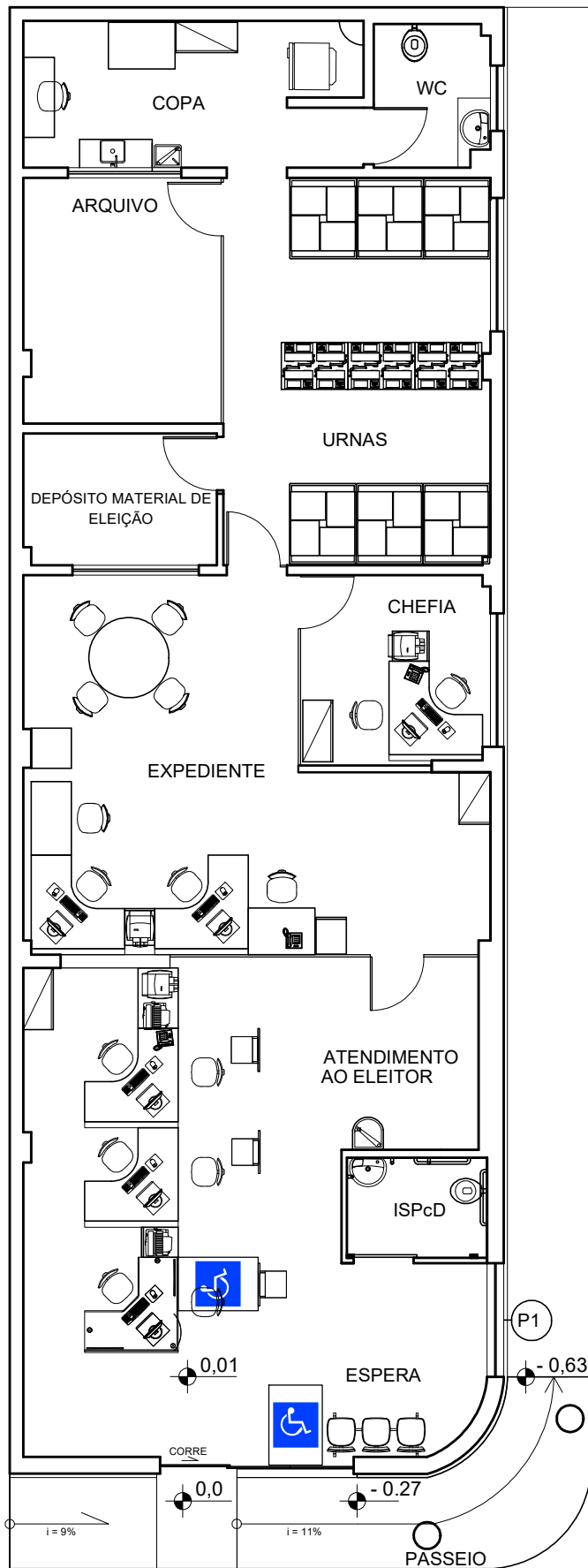

164ª ZE - MACHADO  
ESCALA 1:100



TRE-MG

164ª ZE - MACHADO  
SEi 0012778-52.2024.6.13.8000

SGS - COORD. DE MANUTENÇÃO E OBRAS  
SEÇÃO DE PROJETOS

ELABORAÇÃO JANAÍNA FONTES VIEIRA		DATA Janeiro/2025	
ENDEREÇO DO IMÓVEL Rua Silviano Brandão, 256 - Centro		ESCALA Indicada	PRANCHA 01/01

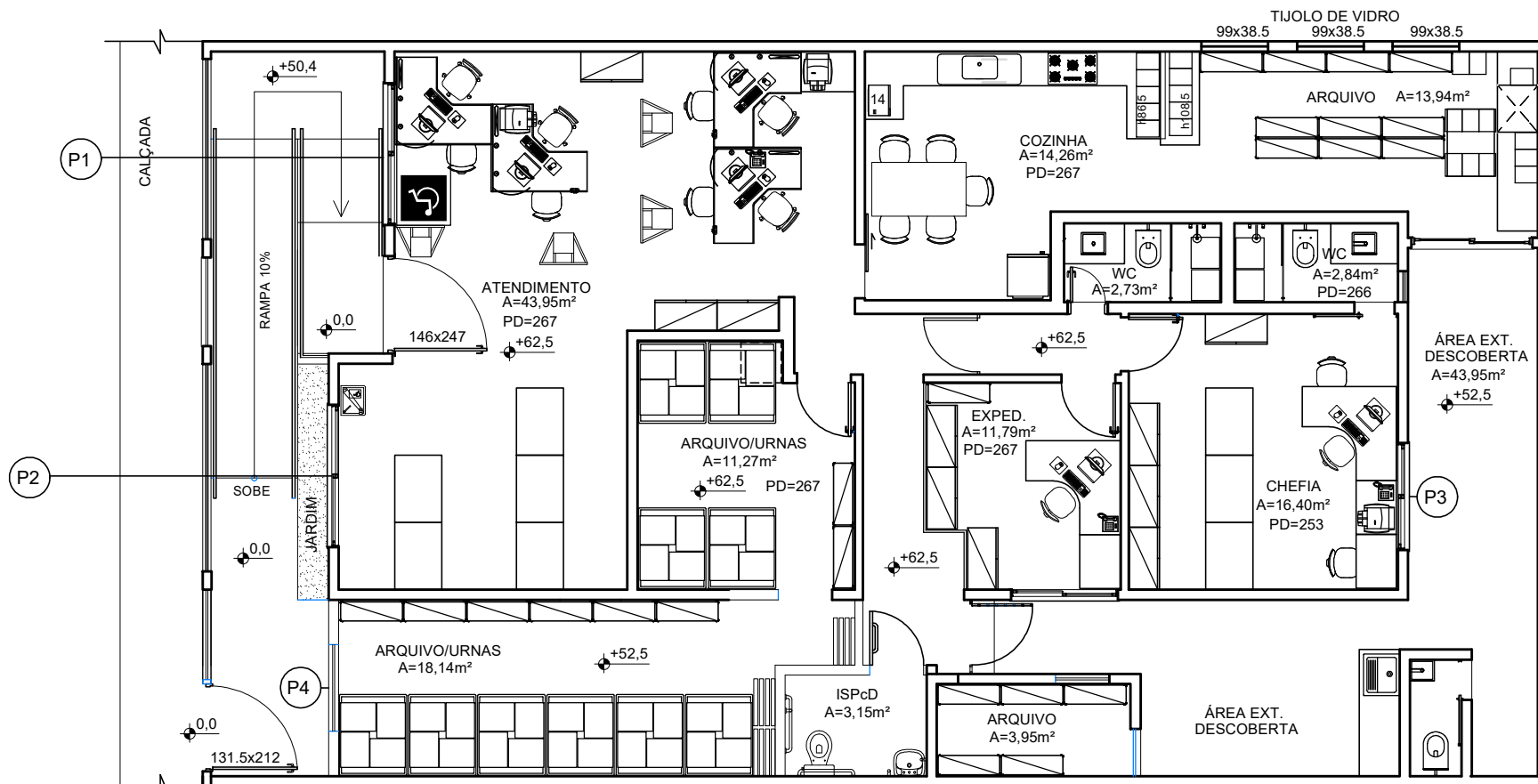

167ª ZE - MANHUAÇU  
ESCALA 1:100

 <b>TRE-MG</b>	<b>167ª ZE - MANHUAÇU</b> SEI 0012778-52.2024.6.13.8000		
	<b>SGS - COORD. DE MANUTENÇÃO E OBRAS</b> SEÇÃO DE PROJETOS		
	ELABORAÇÃO <b>JANAÍNA FONTES VIEIRA</b>	DATA Janeiro/2025	
	ENDEREÇO DO IMÓVEL RUA Dona Tina, 212, Bom Pastor	ESCALA Indicada	PRANCHA 01/01

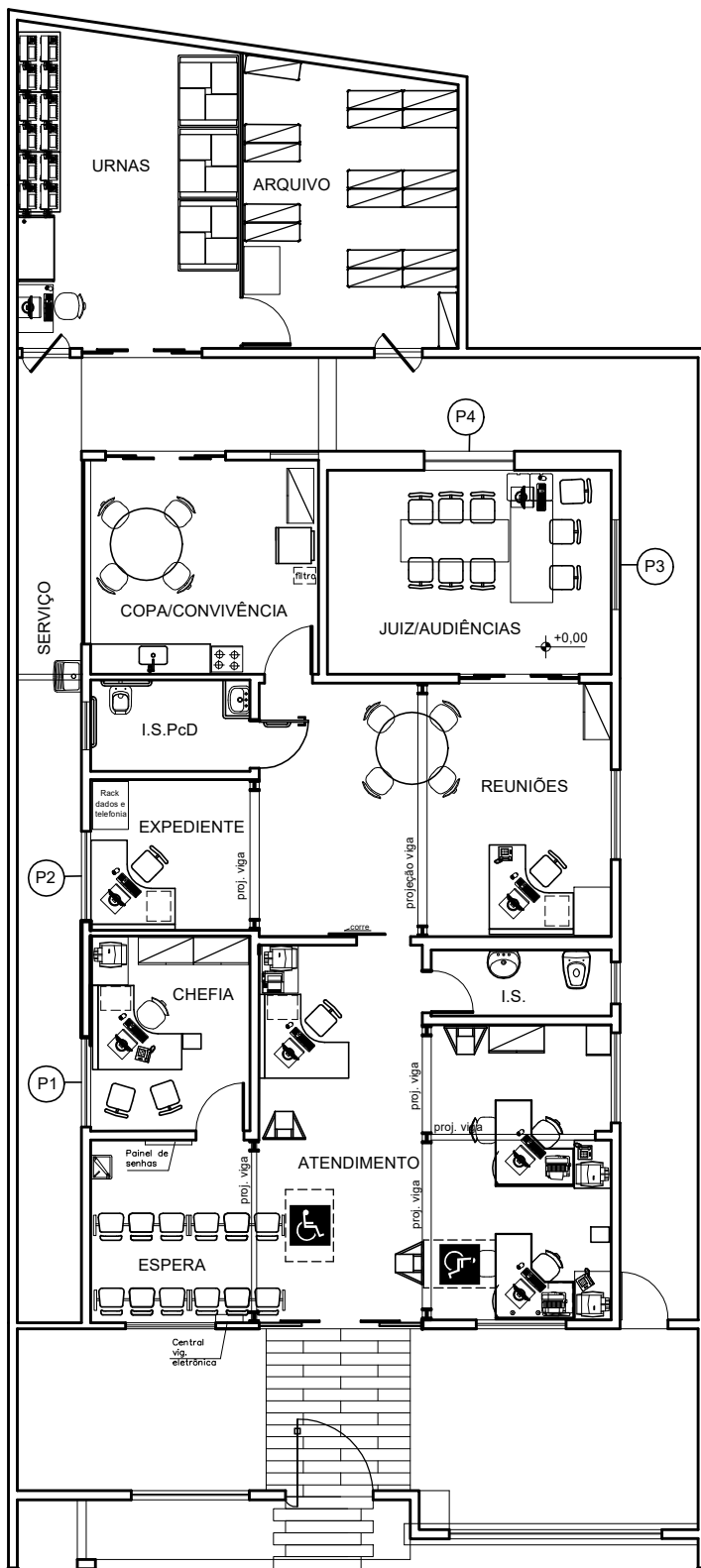

291ª ZE - PERDIZES  
ESCALA 1:125

	291ª ZE - PERDIZES		
	SEi 0012778-52.2024.6.13.8000		
	SGS - COORD. DE MANUTENÇÃO E OBRAS		
	SEÇÃO DE PROJETOS		
	ELABORAÇÃO	DATA	
TRE-MG	JANAÍNA FONTES VIEIRA	Janeiro/2025	
	ENDEREÇO DO IMÓVEL	ESCALA	PRANCHA
	R. PREF. JOÃO LUIZ DE CARVALHO, 171, CENTRO	Indicada	01/01

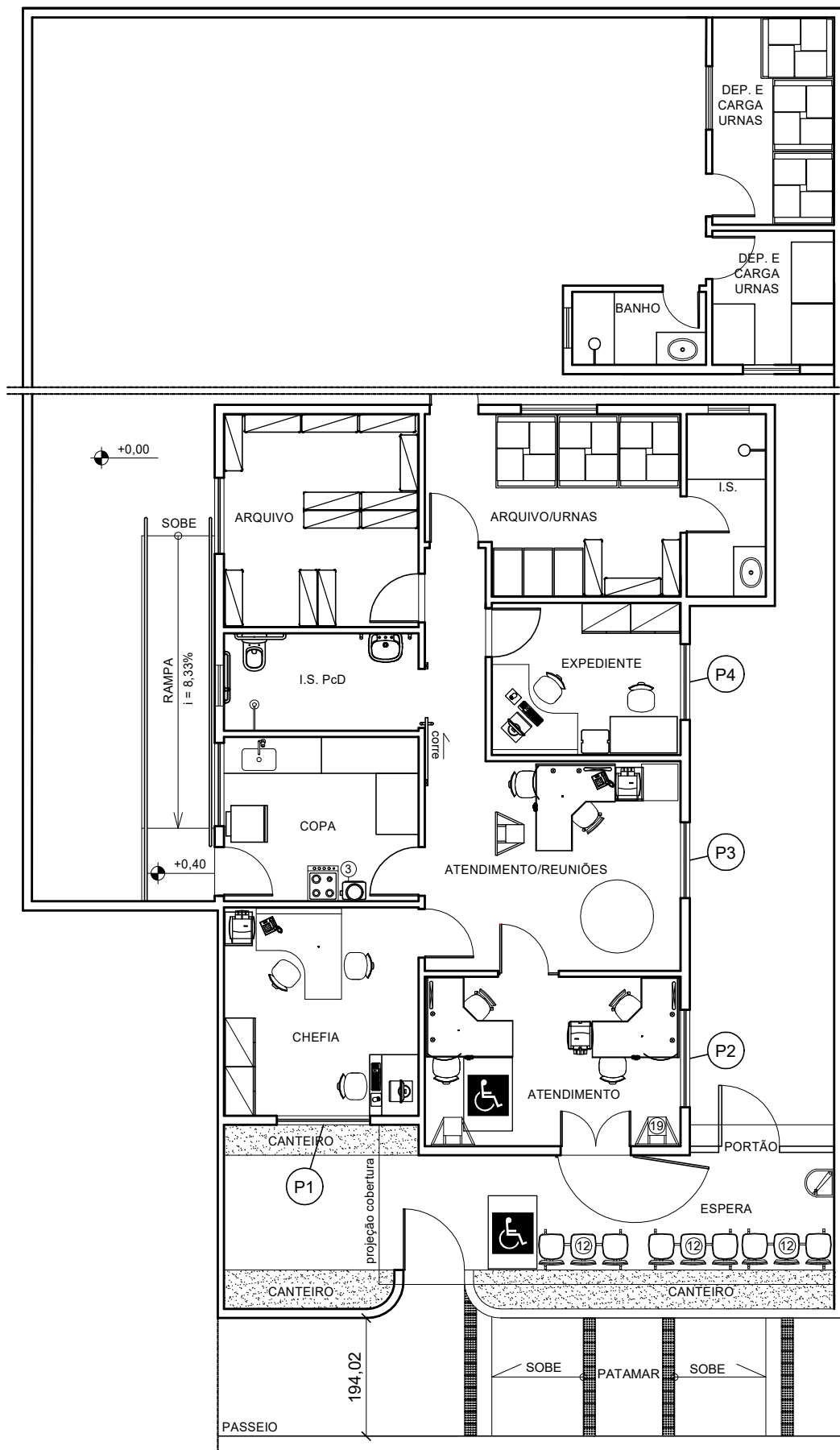

255ª ZE - S. JOÃO DA PONTE  
ESCALA 1:100



TRE-MG

255ª ZE - SÃO JOÃO DA PONTE

SEi 0012778-52.2024.6.13.8000

SGS - COORD. DE MANUTENÇÃO E OBRAS  
SEÇÃO DE PROJETOS

ELABORAÇÃO  
JANAÍNA FONTES VIEIRA

DATA  
Janeiro/2025

ENDEREÇO DO IMÓVEL  
Rua 31 de Dezembro, 308 - Centro

ESCALA  
Indicada

PRANCHA  
01/01



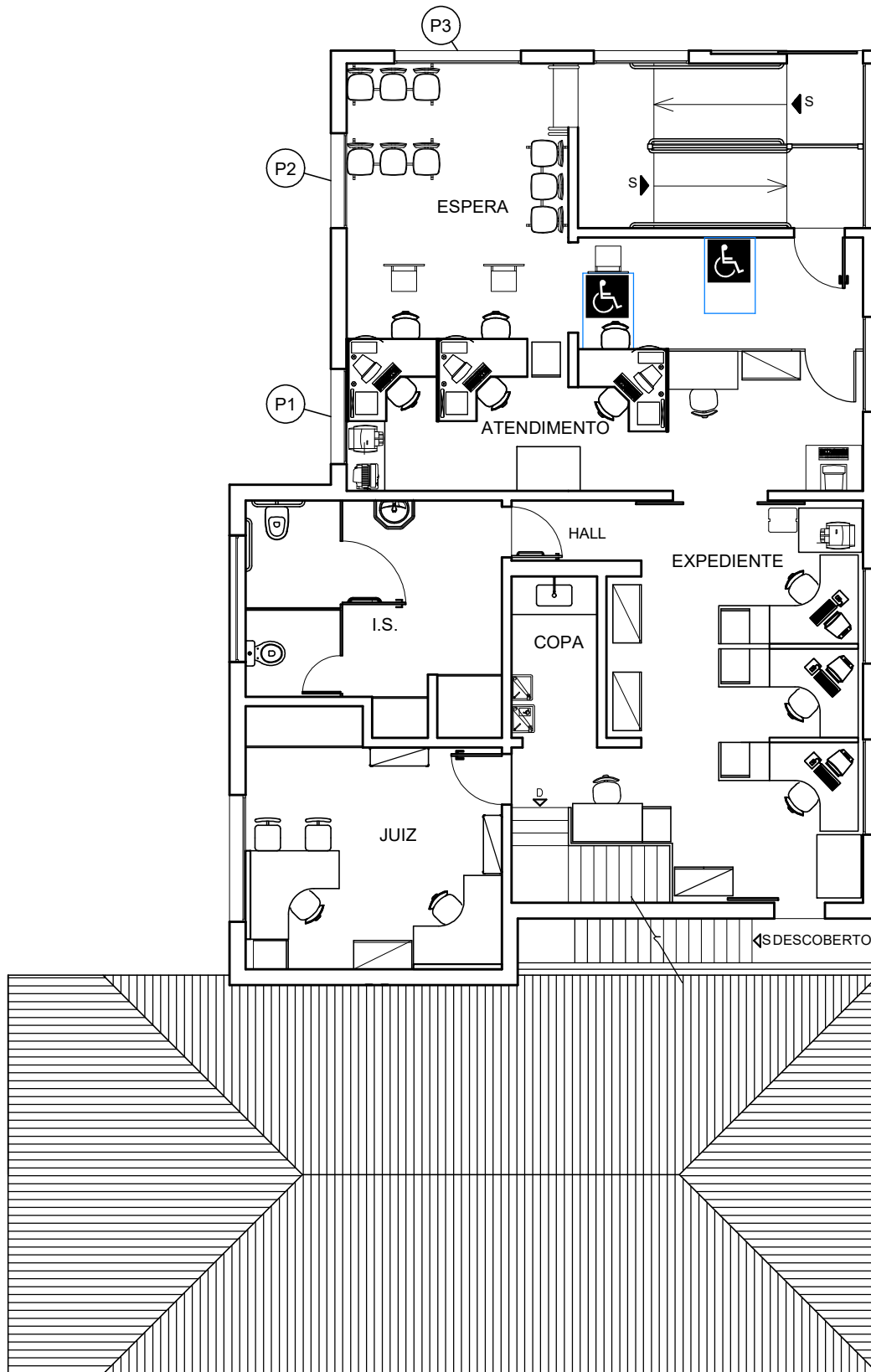

 260ª ZE - S. SEBASTIÃO DO PARAÍSO  
ESCALA 1:100

 TRE-MG	260ª ZE - SÃO SEBASTIÃO DO PARAÍSO SEi 0012778-52.2024.6.13.8000		
	SGS - COORD. DE MANUTENÇÃO E OBRAS SEÇÃO DE PROJETOS		
	ELABORAÇÃO JANAÍNA FONTES VIEIRA	DATA Janeiro/2025	
	ENDEREÇO DO IMÓVEL AV. DR. DELFIM MOREIRA, 1146 - CENTRO	ESCALA Indicada	PRANCHA 01/01

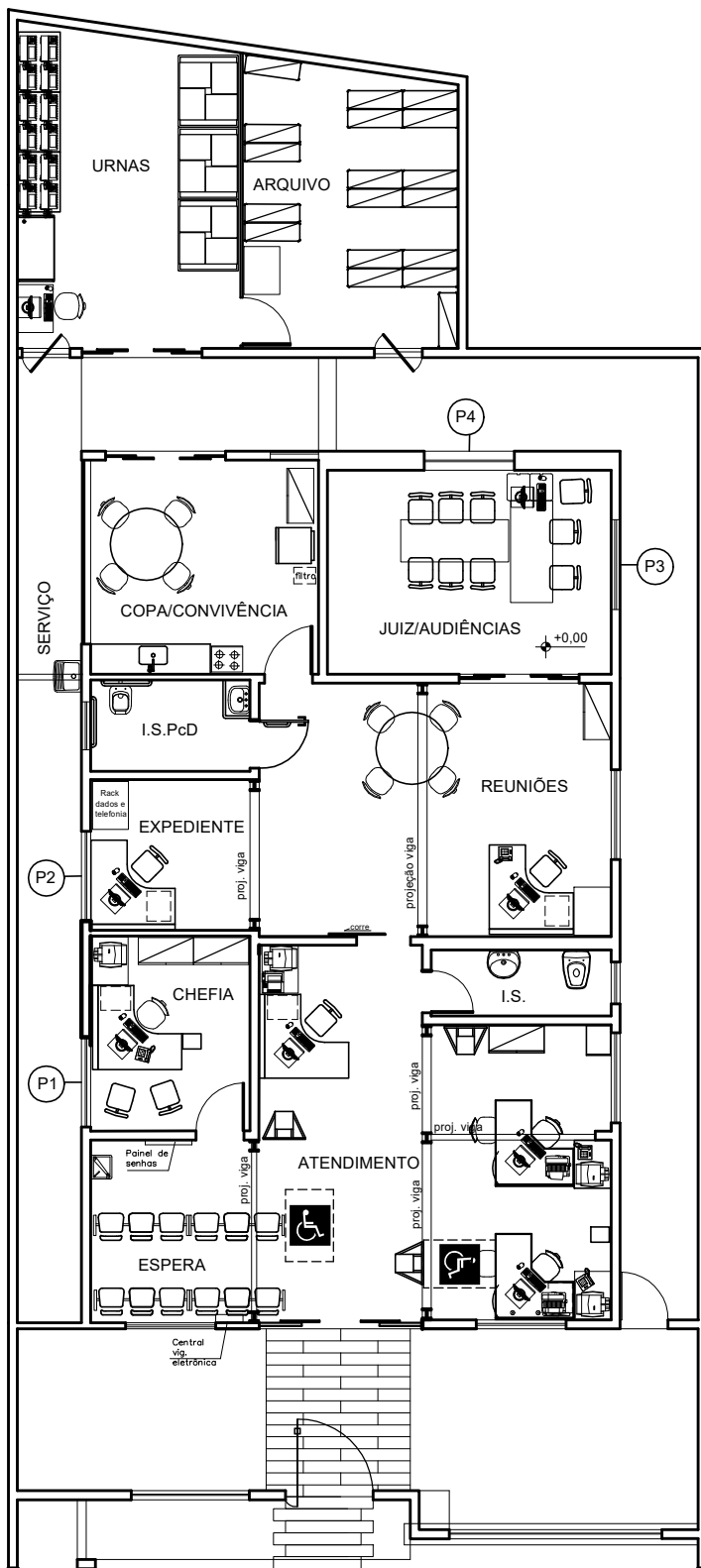

291ª ZE - PERDIZES  
ESCALA 1:125

	291ª ZE - PERDIZES		
	SEi 0012778-52.2024.6.13.8000		
	SGS - COORD. DE MANUTENÇÃO E OBRAS		
	SEÇÃO DE PROJETOS		
	ELABORAÇÃO	DATA	
TRE-MG	JANAÍNA FONTES VIEIRA	Janeiro/2025	
	ENDEREÇO DO IMÓVEL	ESCALA	PRANCHA
	R. PREF. JOÃO LUIZ DE CARVALHO, 171, CENTRO	Indicada	01/01

302ª ZE - CAPINÓPOLIS  
ANEXO SUPERIOR  
ESCALA 1:100

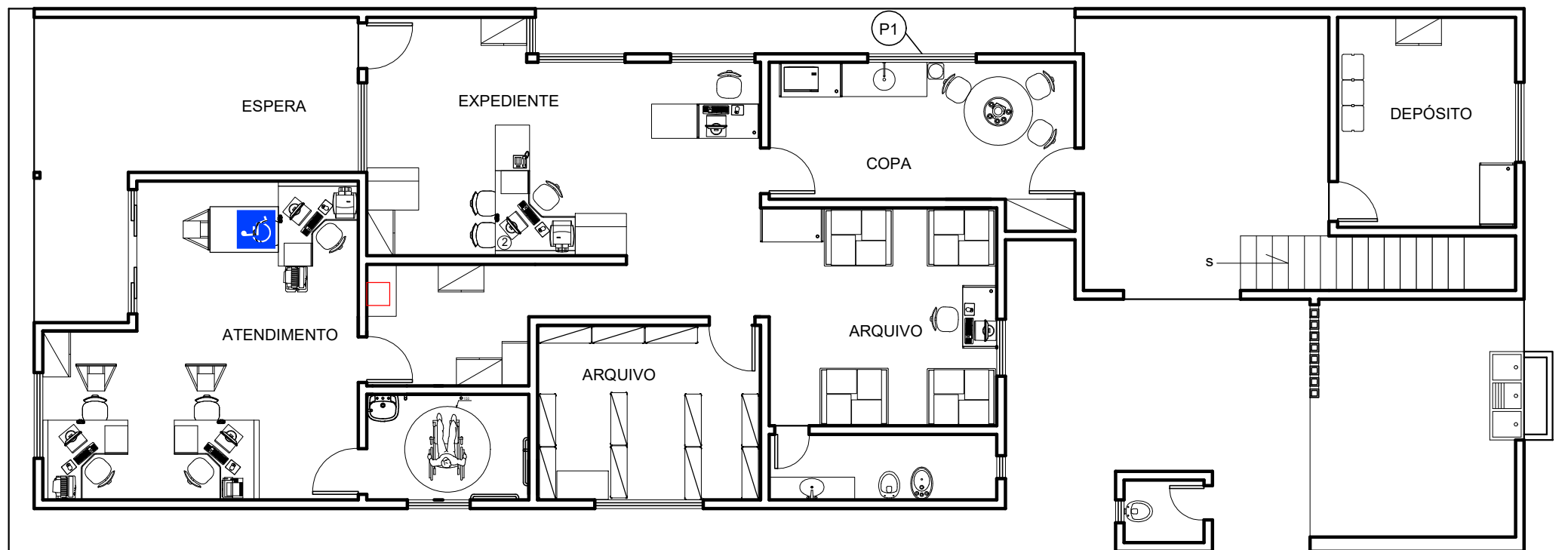

302ª ZE - CAPINÓPOLIS  
TÉRREO  
ESCALA 1:100



TRE-MG

302ª ZE - CAPINÓPOLIS

SEI 0012778-52.2024.6.13.8000

SGS - COORD. DE MANUTENÇÃO E OBRAS  
SEÇÃO DE PROJETOS

ELABORAÇÃO  
JANAÍNA FONTES VIEIRA

DATA  
Janeiro/2025

ENDEREÇO DO IMÓVEL  
R. Noventa e oito, 843 B. Semíramis

ESCALA  
Indicada

PRANCHA  
01/01

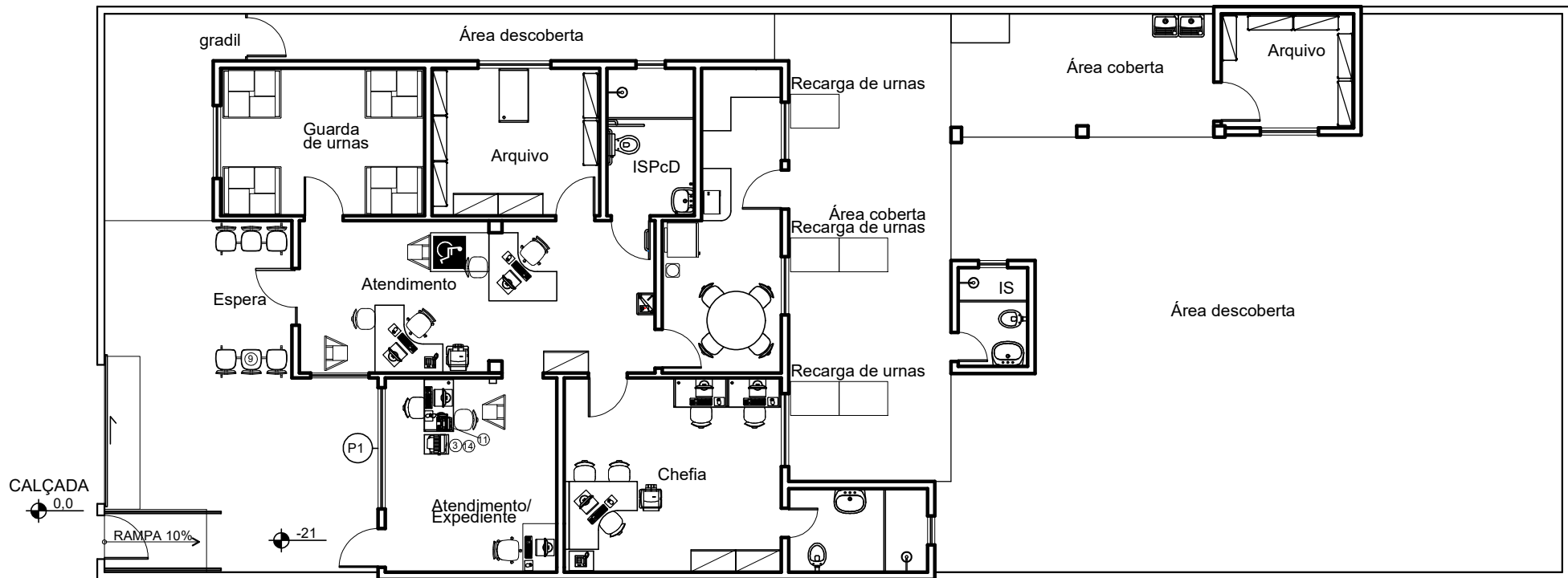

CALÇADA  
0.0

RAMPA 10%

-21

310ª ZE - VÁRZEA DA PALMA  
ESCALA 1:125

 TRE-MG	310ª ZE - VÁRZEA DA PALMA		
	SEi 0012778-52.2024.6.13.8000		
	SGS - COORD. DE MANUTENÇÃO E OBRAS		
	SEÇÃO DE PROJETOS		
	ELABORAÇÃO	DATA	
	JANAÍNA FONTES VIEIRA		Janeiro/2025
ENDEREÇO DO IMÓVEL	ESCALA	PRANCHA	
Rua Aarão Reis, nº 1715, Centro	Indicada	01/01	

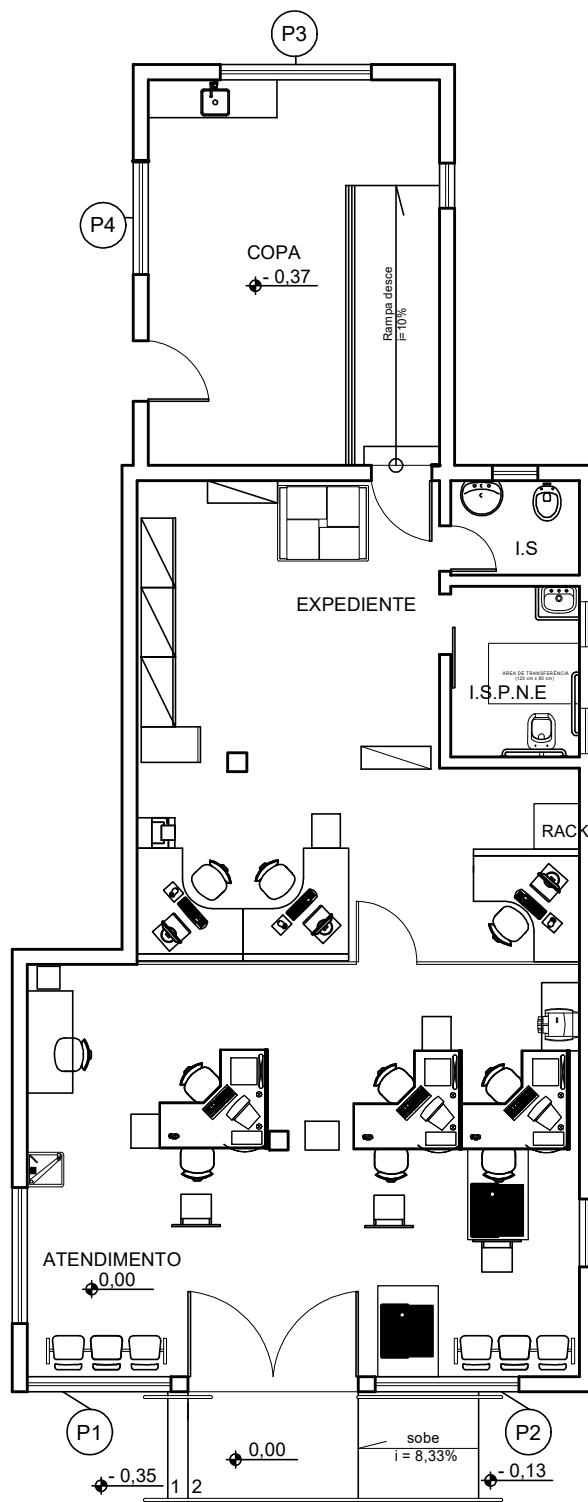

327ª ZE - CAMPOS ALTOS

ESCALA 1:100



TRE-MG

327ª ZE - CAMPOS ALTOS

SEI 0012778-52.2024.6.13.8000

SGS - COORD. DE MANUTENÇÃO E OBRAS  
SEÇÃO DE PROJETOS

ELABORAÇÃO  
JANAÍNA FONTES VIEIRA

DATA  
Janeiro/2025

ENDEREÇO DO IMÓVEL  
R. JOÃO SOARES DE SOUZA, 730  
- CENTRO

ESCALA  
Indicada

PRANCHA  
01/01

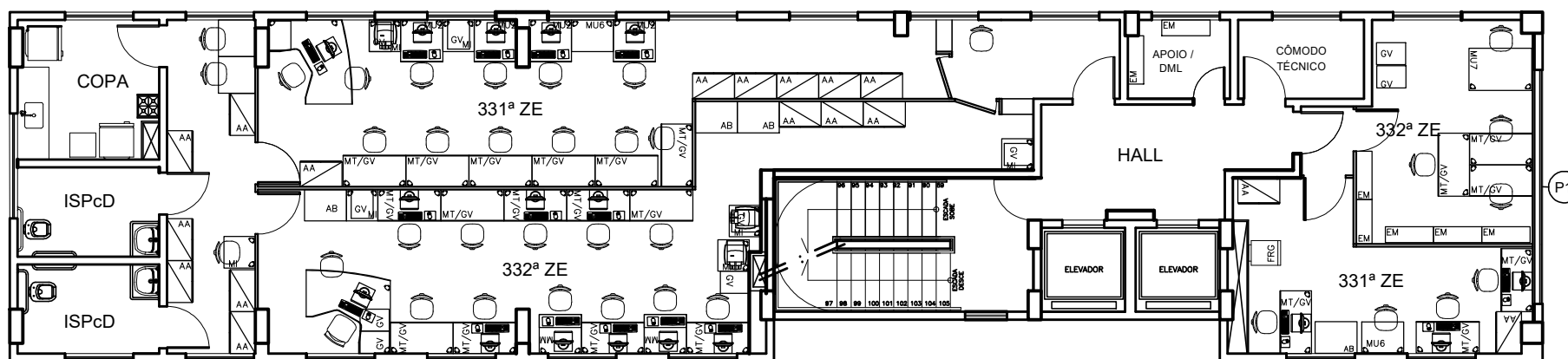

332ª ZE - BELO HORIZONTE  
6º PAVIMENTO  
ESCALA 1:125

 <b>TRE-MG</b>	<b>332ª ZE - BELO HORIZONTE</b> SEi 0012778-52.2024.6.13.8000		
	<b>SGS - COORD. DE MANUTENÇÃO E OBRAS</b> SEÇÃO DE PROJETOS		
	<b>ELABORAÇÃO</b> <b>JANAÍNA FONTES VIEIRA</b>		<b>DATA</b> Janeiro/2025
	<b>ENDEREÇO DO IMÓVEL</b> Av. do Contorno, 7038, 6º andar		<b>ESCALA</b> Indicada
			<b>PRANCHA</b> 01/01

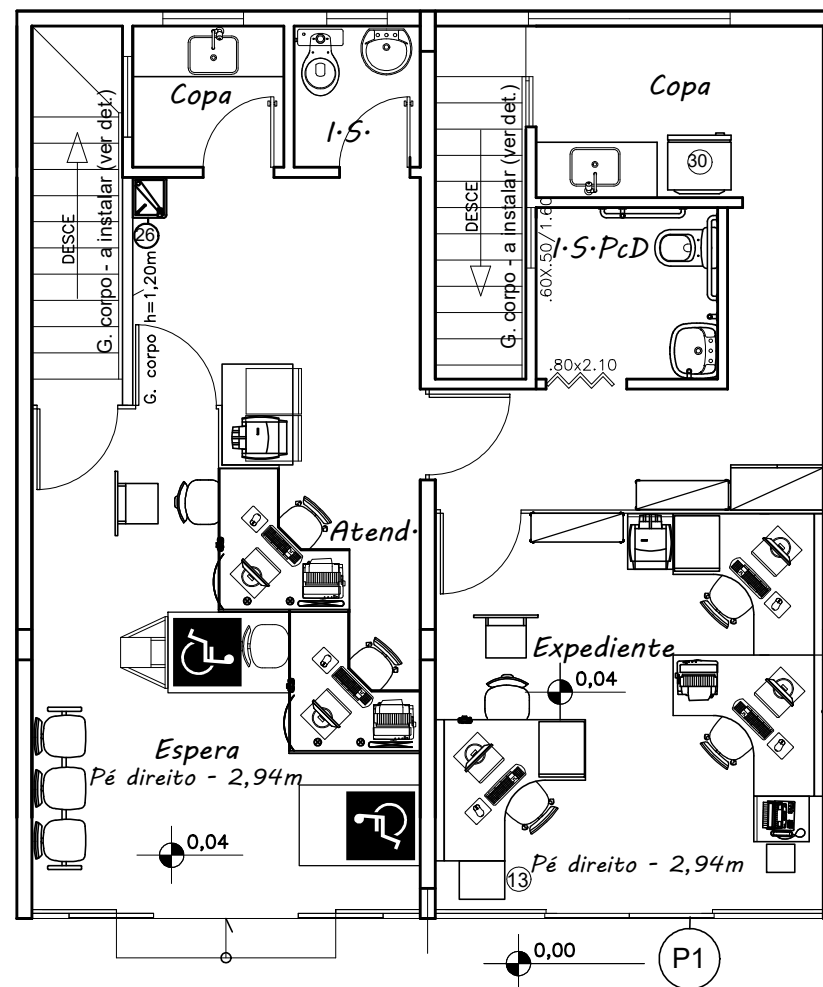

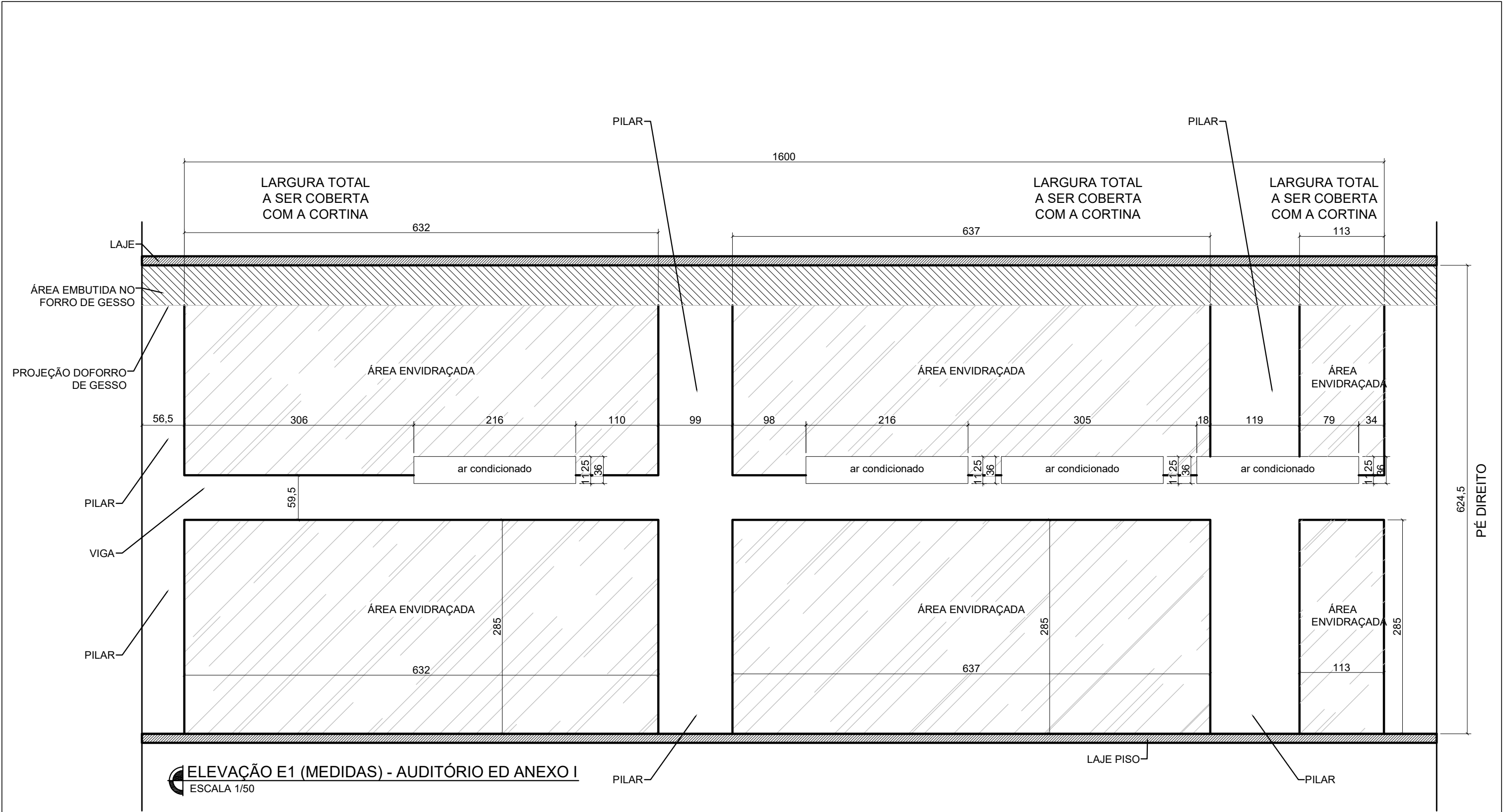

336ª ZE - TURMALINA  
ESCALA 1:75

 <b>TRE-MG</b>	336ªZE - TURMALINA SEi 0012778-52.2024.6.13.8000		
	SGS - COORD. DE MANUTENÇÃO E OBRAS SEÇÃO DE PROJETOS		
	ELABORAÇÃO JANAÍNA FONTES VIEIRA		DATA Janeiro/2025
	ENDEREÇO DO IMÓVEL RUA JOSINA ANTUNES, 130 - CAMPO	ESCALA Indicada	PRANCHA 01/01



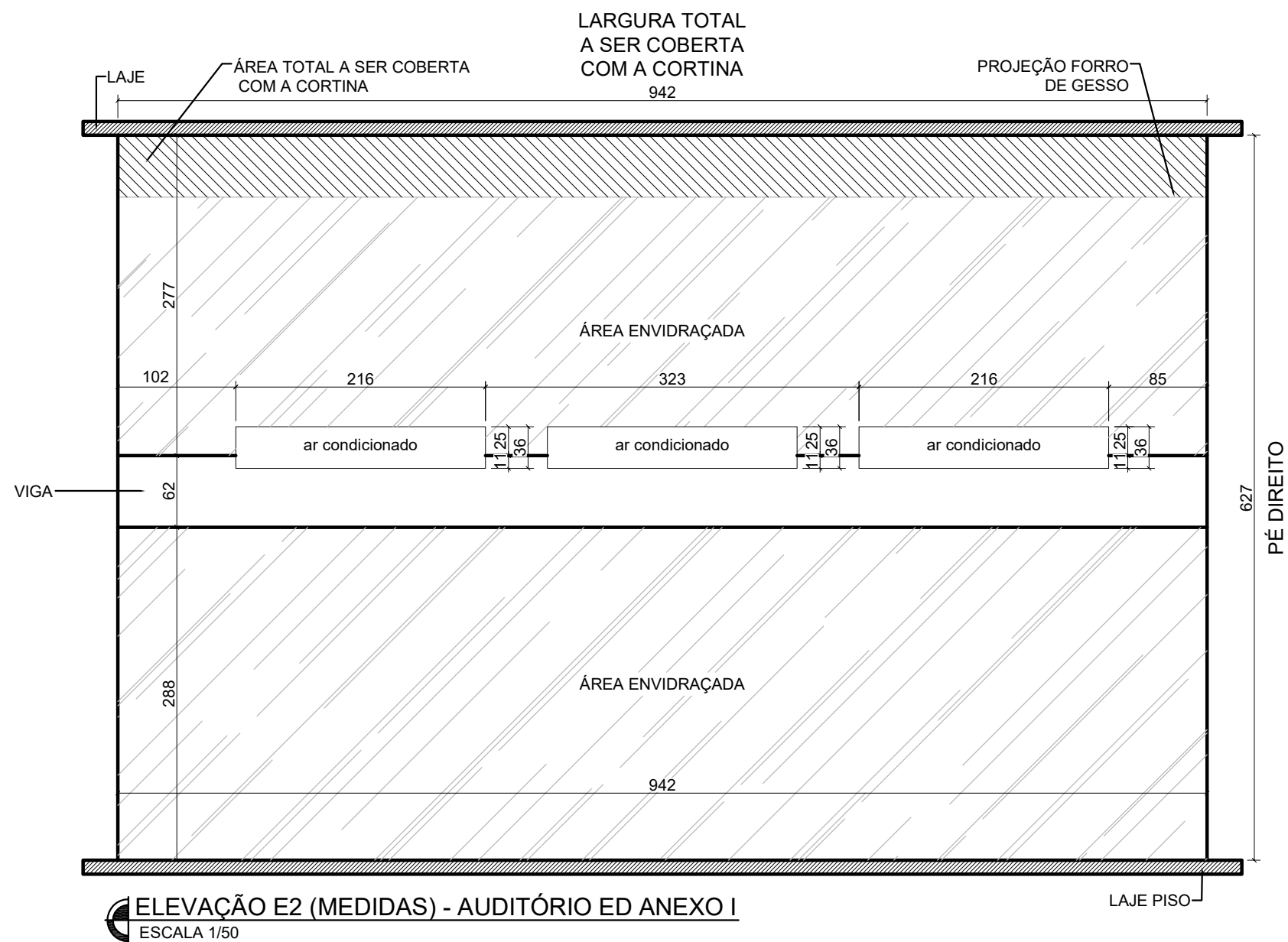



 TRE-MG	AUDITÓRIO ED. ANEXO 1		
	SEI 0012778-52.2024.6.13.8000		
	SGS - COORD. DE MANUTENÇÃO E OBRAS		
	SEÇÃO DE PROJETOS		
	ELABORAÇÃO	DATA	
	Guilherme de Oliveira Luiz	Janeiro/2025	
	ENDEREÇO DO IMÓVEL	ESCALA	PRANCHA
	Av. Prudente de Moraes, 320	Indicada	02/04
	Cidade Jardim		





TABELA DE DIMENSÕES DAS CORTINAS			
CORTINA	LARGURA (cm)	ALTURA (cm)	ÁREA (m²)
A&E	312,5	300	9,37
B	334,4	300	10
D	214	255	5,46
F	322,3	300	9,67
G	329,5	300	9,89
N&O	213	300	5,43
P&Q	133	300	4
S	116,5	300	3,49
T	104,5	300	3,13
X	116	280	3,25

ELEVAÇÃO E1 (MEDIDAS) - AUDITÓRIO ED ANEXO I  
ESCALA 1/50

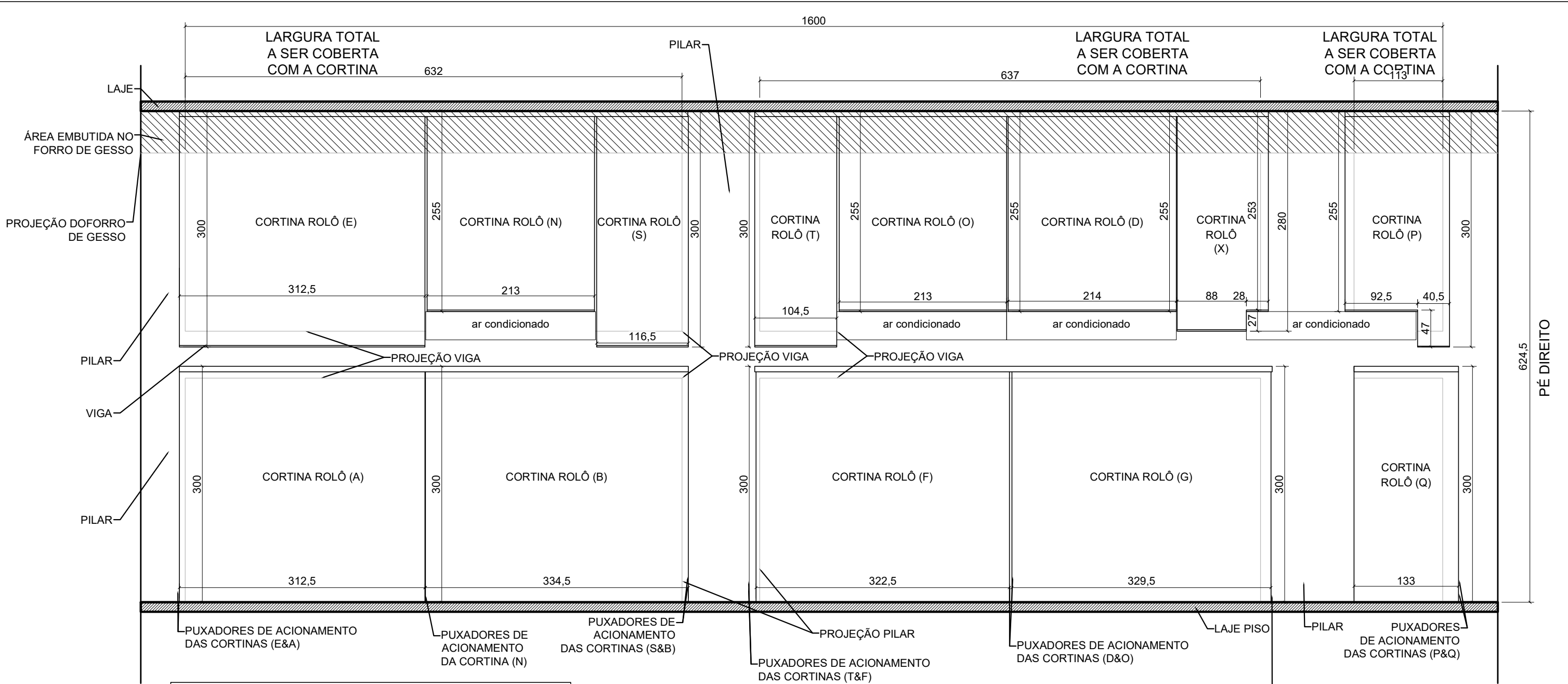

AUDITÓRIO ED. ANEXO 1

SEI 0012778-52.2024.6.13.8000

SGS - COORD. DE MANUTENÇÃO E OBRAS

SEÇÃO DE PROJETOS

ELABORAÇÃO

Guilherme de Oliveira Luiz

ENDEREÇO DO IMÓVEL

Av. Prudente de Moraes, 320

Cidade Jardim

DATA

Janeiro/2025

ESCALA

Indicada

PRANCHA

03/04





TABELA DE DIMENSÕES DAS CORTINAS			
CORTINA	LARGURA (cm)	ALTURA (cm)	ÁREA (m²)
C	316	300	9,48
H	326,3	300	9,79
I	315,5	300	9,46
J	298,5	300	8,87
L&M	213	252	5,37
R	108,5	300	3,25
U	78	300	2,34

NOTAS:

- AS MEDIDAS DEMONSTRADAS SÃO MEDIDAS ACABADAS COM BORDAS LATERAIS DAS CORTINAS MAIORES QUE OS VÃOS;
- DEVERÁ SER UTILIZADO SISTEMA COM TUBO DE LIGA DE ALUMÍNIO EXTRUDADO;
- A DIMENSÃO DOS TUBOS APARENTES (CORTINAS INFERIORES) DEVERÁ SER PADRONIZADA;
- O MECANISMO DEVERÁ SER SUAVIZADO ATRAVÉS DO USO DE REDUTORES DE PESO EMBUTIDO NO TUBO CONFORME DIMENSÃO DA CORTINA;
- ACIONAMENTO POR CONTROLE REMOTO E ACIONAMENTO MANUAL DA CORRENTE CONTINUA COM ESFERAS METÁLICAS;
- CONFERIR MEDIDAS NO LOCAL.

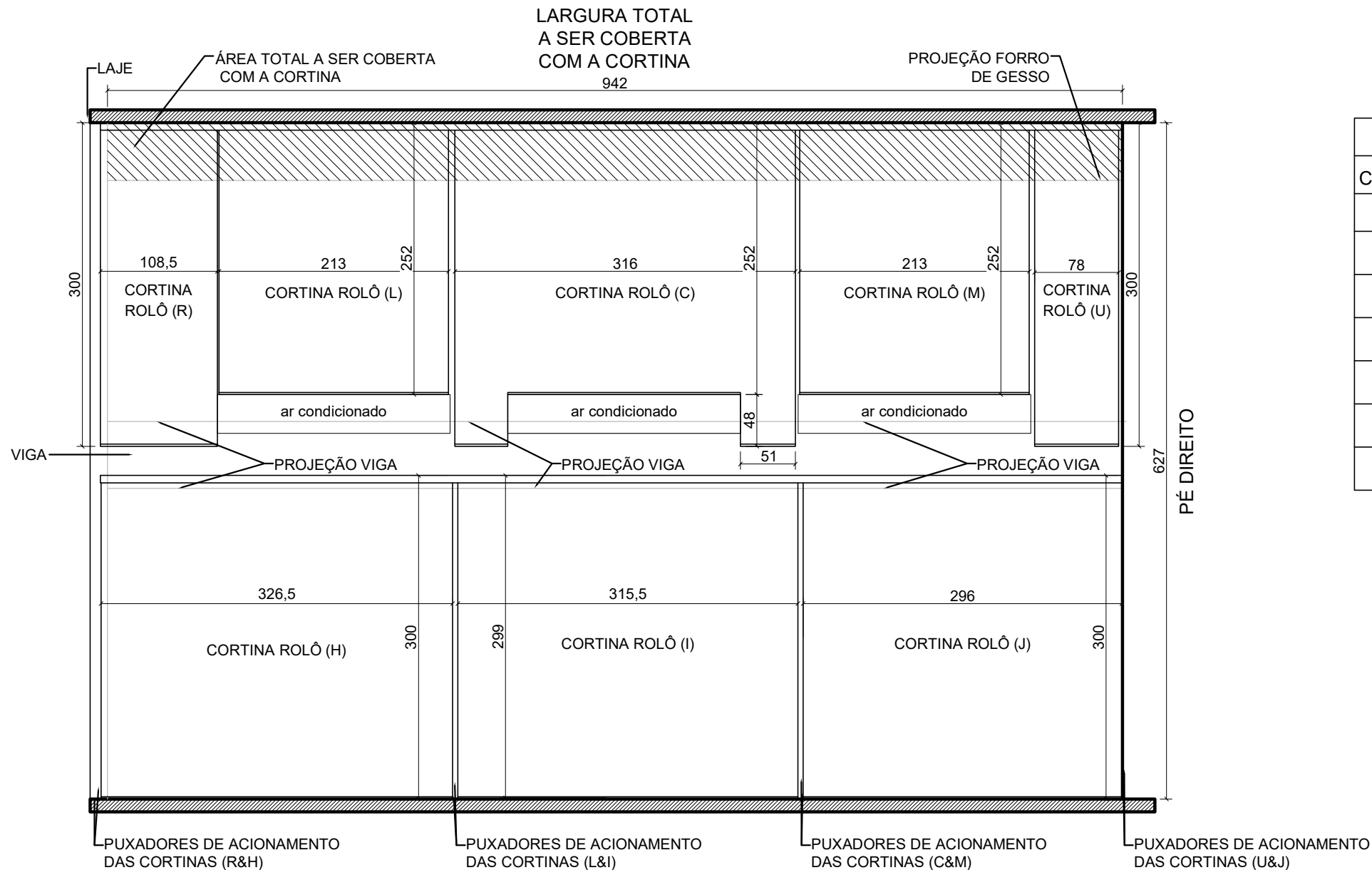
**ELEVAÇÃO E2 (MEDIDAS) - AUDITÓRIO ED ANEXO I**  
ESCALA 1/50

 <b>TRE-MG</b>	<b>AUDITÓRIO ED. ANEXO 1</b> SEI 0012778-52.2024.6.13.8000		
	SGS - COORD. DE MANUTENÇÃO E OBRAS SEÇÃO DE PROJETOS		
	ELABORAÇÃO Guilherme de Oliveira Luiz		DATA Janeiro/2025
	ENDEREÇO DO IMÓVEL Av. Prudente de Moraes, 320 Cidade Jardim	ESCALA Indicada	PRANCHA 04/04

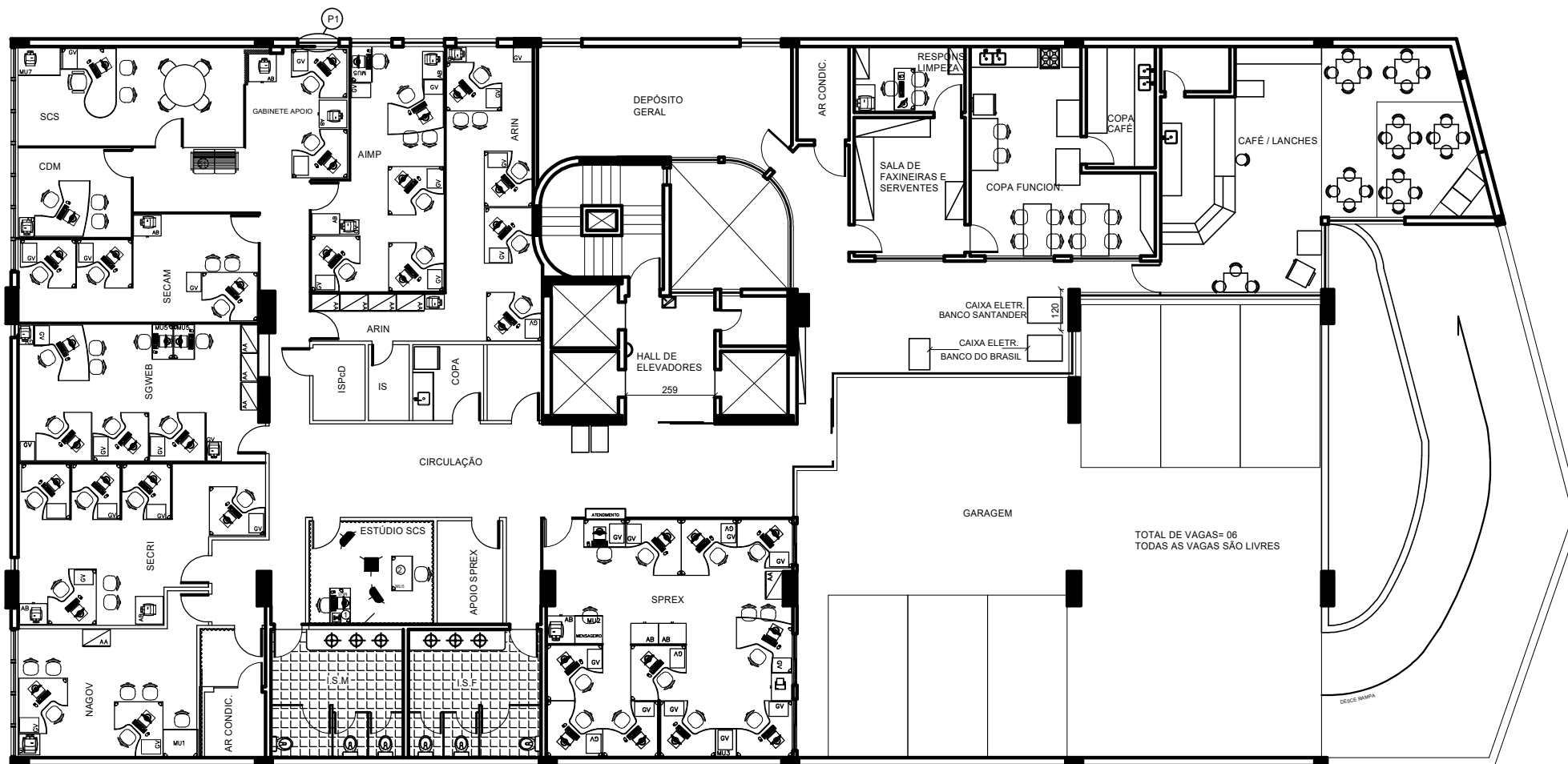

GABINETE DE APOIO À COORDENADORIA DE MÍDIAS E WEB  
2º PAVIMENTO  
ESCALA 1:150

 <b>TRE-MG</b>	COORDENADORIA DE MÍDIAS E WEB SEi 0012778-52.2024.6.13.8000		
	SGS - COORD. DE MANUTENÇÃO E OBRAS SEÇÃO DE PROJETOS		
	ELABORAÇÃO JANAÍNA FONTES VIEIRA		DATA Janeiro/2025
	ENDEREÇO DO IMÓVEL Av. Prudente de Morais, 100, Cidade Jardim	ESCALA Indicada	PRANCHA 01/01

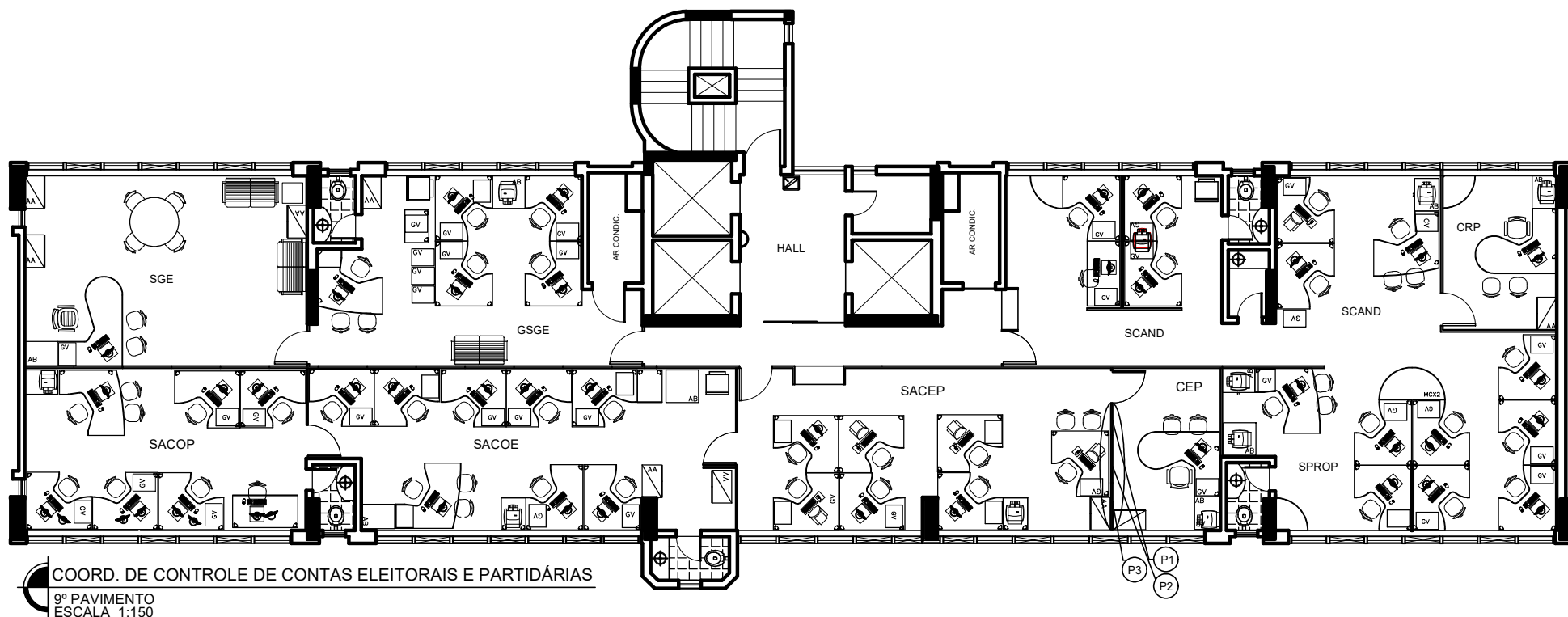

**TRE-MG**

**COORDENADORIA DE CONTROLE DE CONTAS  
ELEITORAIS E PARTIDÁRIAS**  
SEI 0012778-52.2024.6.13.8000

**SGS - COORD. DE MANUTENÇÃO E OBRAS**  
SEÇÃO DE PROJETOS

ELABORAÇÃO  
**JANAÍNA FONTES VIEIRA**

DATA  
**Janeiro/2025**

ENDEREÇO DO IMÓVEL  
Av. Prudente de Moraes, 100,  
Cidade Jardim

ESCALA  
Indicada

PRANCHA  
01/01

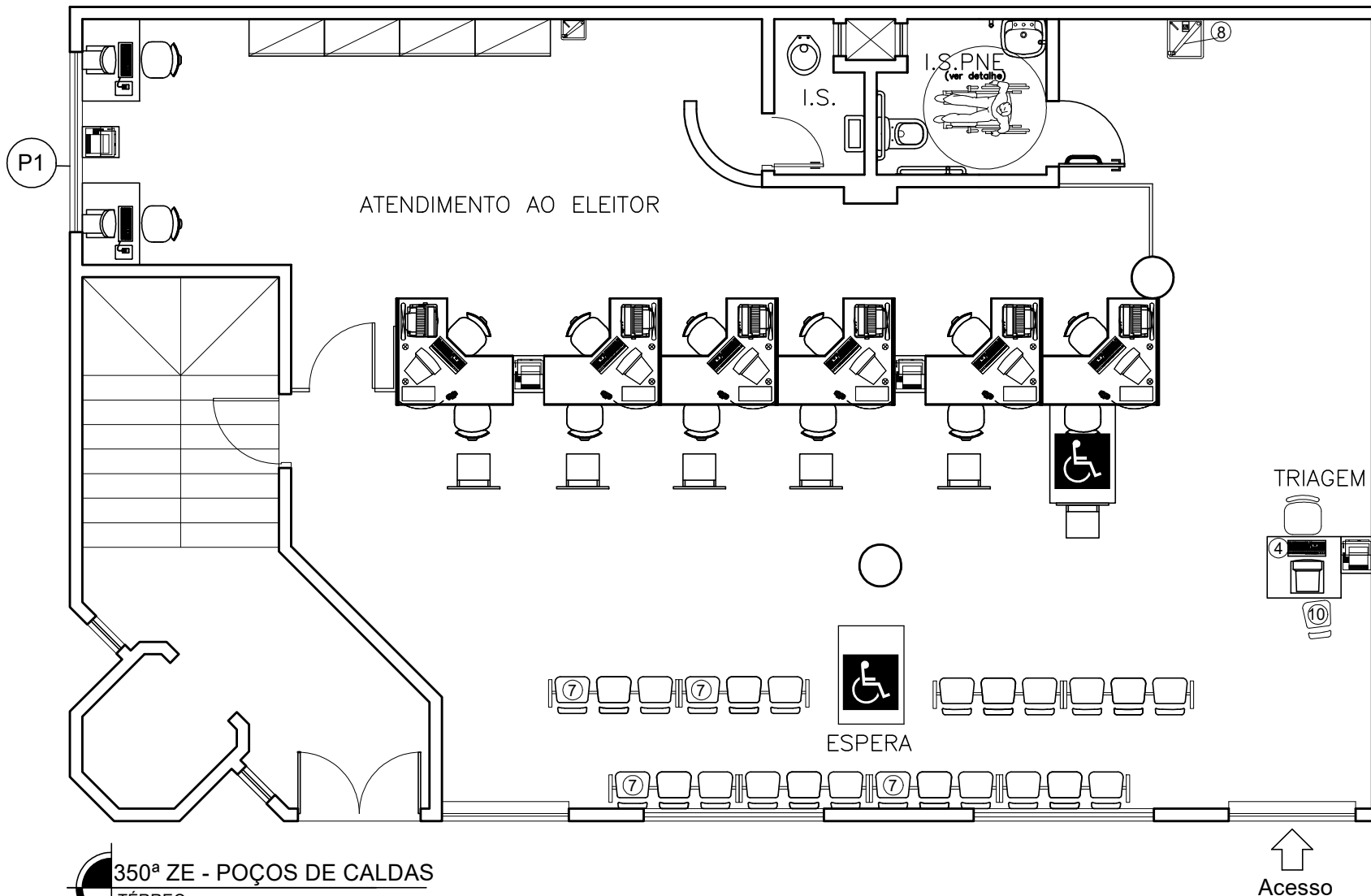

 <b>TRE-MG</b>	222ª e 350ª ZZEE - POÇOS DE CALDAS		
	SEi 0012778-52.2024.6.13.8000		
	SGS - COORD. DE MANUTENÇÃO E OBRAS		
	SEÇÃO DE PROJETOS		
ELABORAÇÃO		DATA	
JANAÍNA FONTES VIEIRA		Janeiro/2025	
ENDEREÇO DO IMÓVEL		ESCALA	PRANCHA
R. SÃO PAULO, 653 - CENTRO		Indicada	01/03

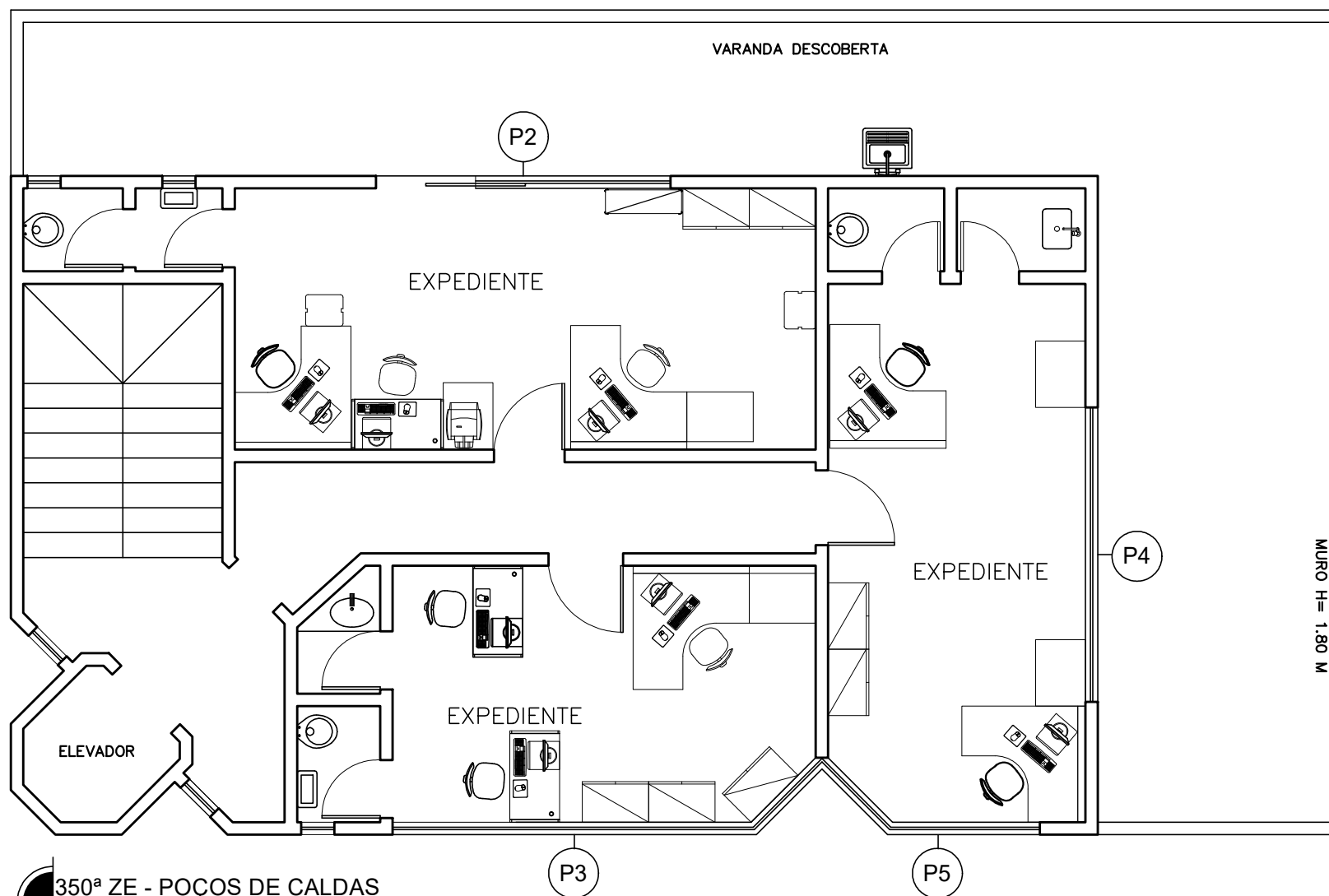

 <b>TRE-MG</b>	222ª e 350ª ZEE - POÇOS DE CALDAS		
	SEi 0012778-52.2024.6.13.8000		
	SGS - COORD. DE MANUTENÇÃO E OBRAS		
	SEÇÃO DE PROJETOS		
ELABORAÇÃO		DATA	
JANAÍNA FONTES VIEIRA		Janeiro/2025	
ENDEREÇO DO IMÓVEL		ESCALA	PRANCHA
R. SÃO PAULO, 653 - CENTRO		Indicada	02/03

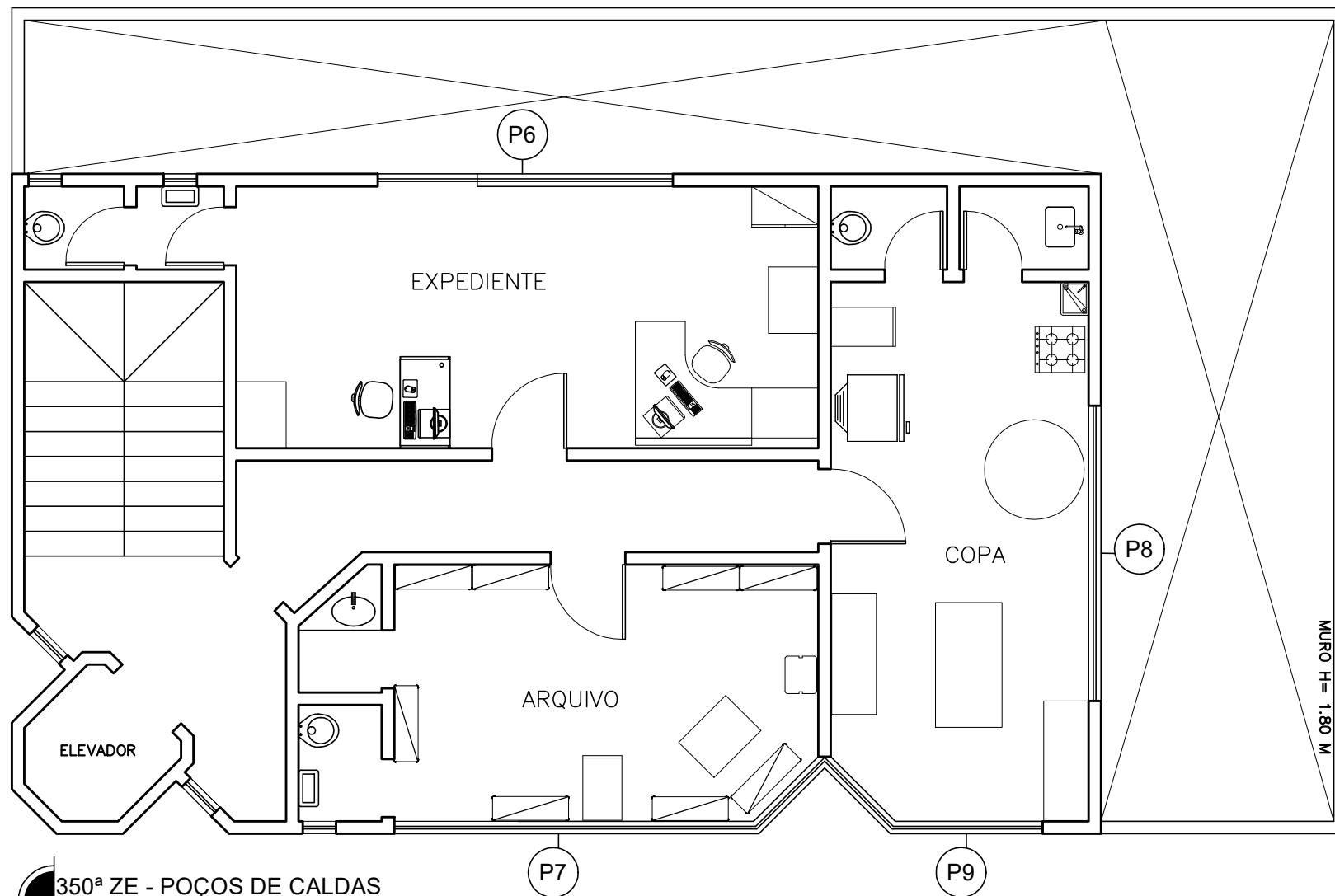

350ª ZE - POÇOS DE CALDAS  
2º PAVIMENTO  
ESCALA 1:75

 <b>TRE-MG</b>	<b>222ª e 350ª ZZEE - POÇOS DE CALDAS</b> SEI 0012778-52.2024.6.13.8000	
	SGS - COORD. DE MANUTENÇÃO E OBRAS SEÇÃO DE PROJETOS	
	ELABORAÇÃO JANAÍNA FONTES VIEIRA	DATA Janeiro/2025
	ENDEREÇO DO IMÓVEL R. SÃO PAULO, 653 - CENTRO	ESCALA Indicada
		PRANCHA 03/03





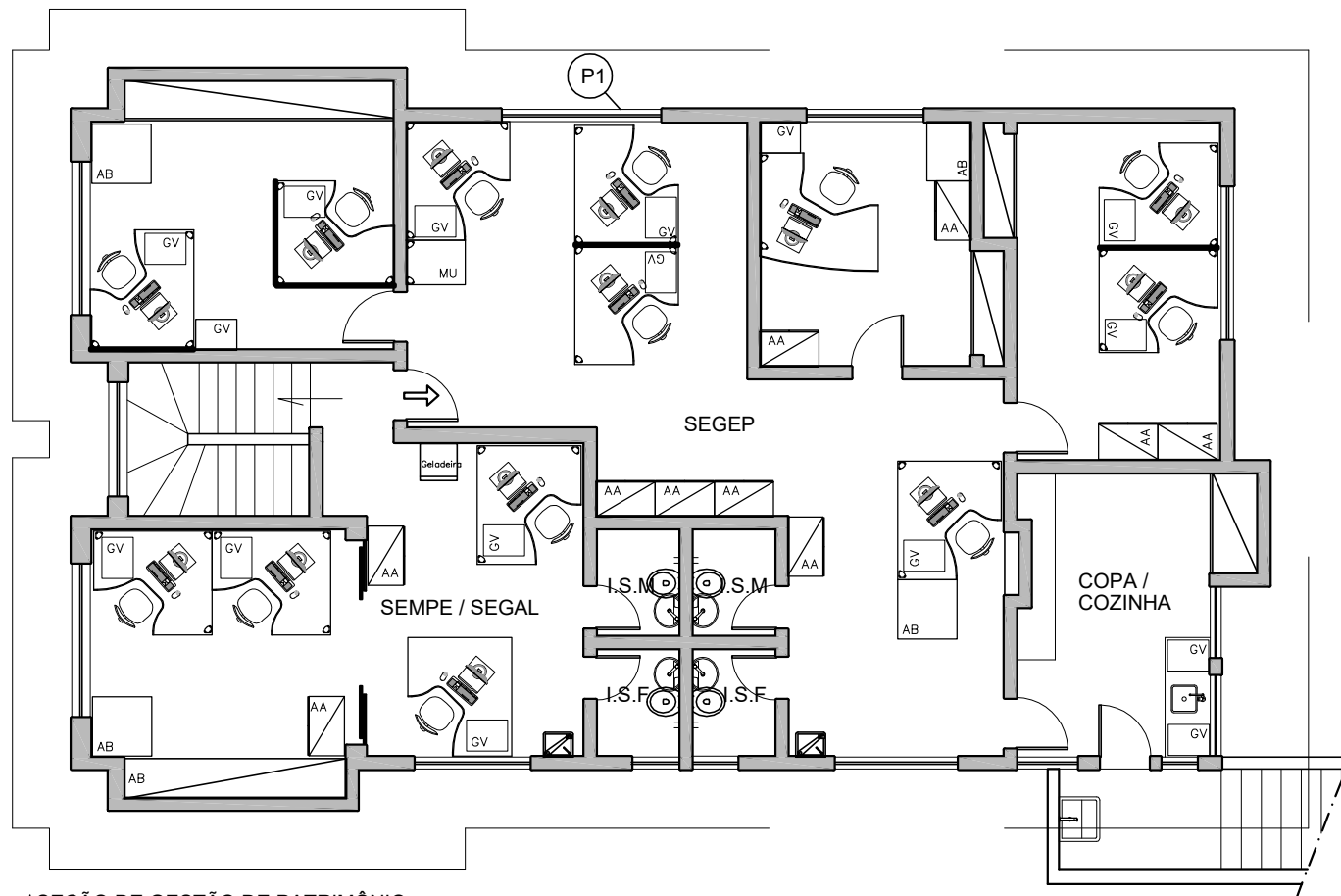

SEÇÃO DE GESTÃO DE PATRIMÔNIO  
ESCALA 1/100



TRE-MG

SEÇÃO DE GESTÃO DE PATRIMÔNIO  
SEi 0012778-52.2024.6.13.8000

SGS - COORD. DE MANUTENÇÃO E OBRAS  
SEÇÃO DE PROJETOS

ELABORAÇÃO  
JANAÍNA FONTES VIEIRA

DATA  
Janeiro/2025

ENDEREÇO DO IMÓVEL  
Rua Bernardo Mascarenhas  
Cidade Jardim

ESCALA  
Indicada

PRANCHA  
01/01

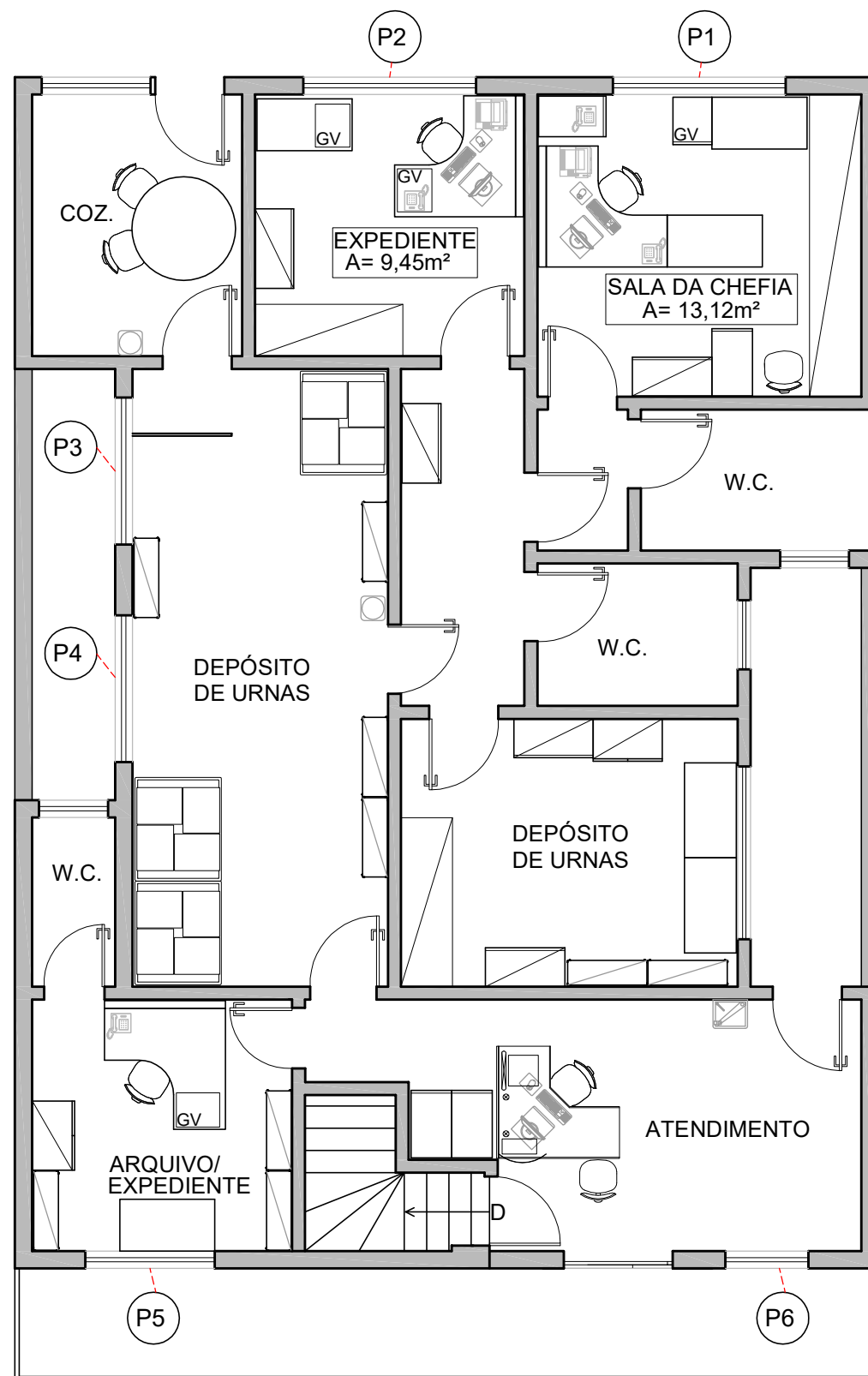

182ª ZE - MONTE SANTO DE MINAS  
ESCALA 1:75  
PAVIMENTO 1

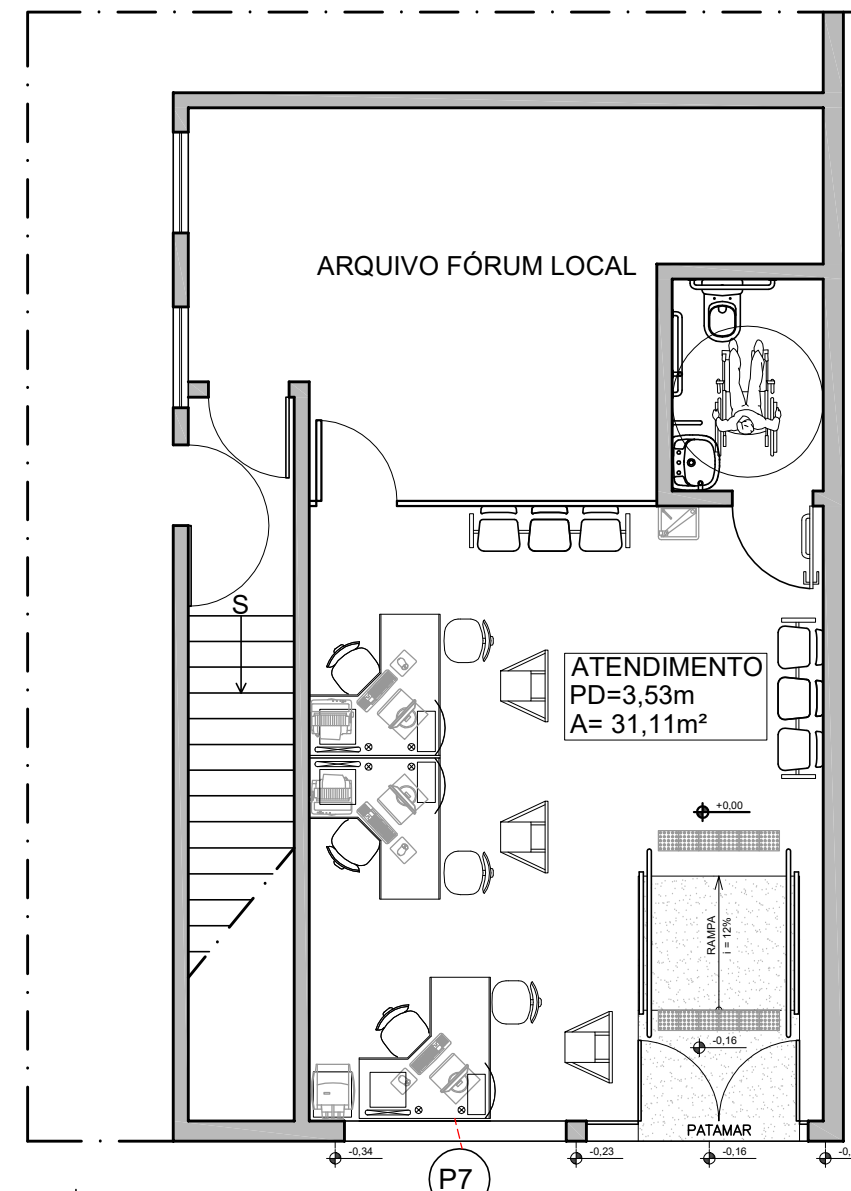

182ª ZE - MONTE SANTO DE MINAS  
ESCALA 1:75  
TÉRREO

	182ª ZE - MONTE SANTO DE MINAS		
	SEI 0012778-52.2024.6.13.8000		
	SGS - COORD. DE MANUTENÇÃO E OBRAS		
	SEÇÃO DE PROJETOS		
ELABORAÇÃO JANAÍNA FONTES VIEIRA	DATA SETEMBRO/2025		
	ENDEREÇO DO IMÓVEL RUA DR. PEDRO PAULINO DA COSTA, 527A - CENTRO		
ESCALA Indicada	PRANCHA 01/01		